

STUDIE INTERIÉRU

DOMOV MLÁDEŽE SŠ CHOVU KONÍ A JEZDECTVÍ V KLADRUBECH NAD LABEM



Ing. Filip Pavliňák
11.12.2018

Ing. arch. Ema Pavlovská, Bc. Gabriela Fridrichová, Ing. Filip Pavliňák

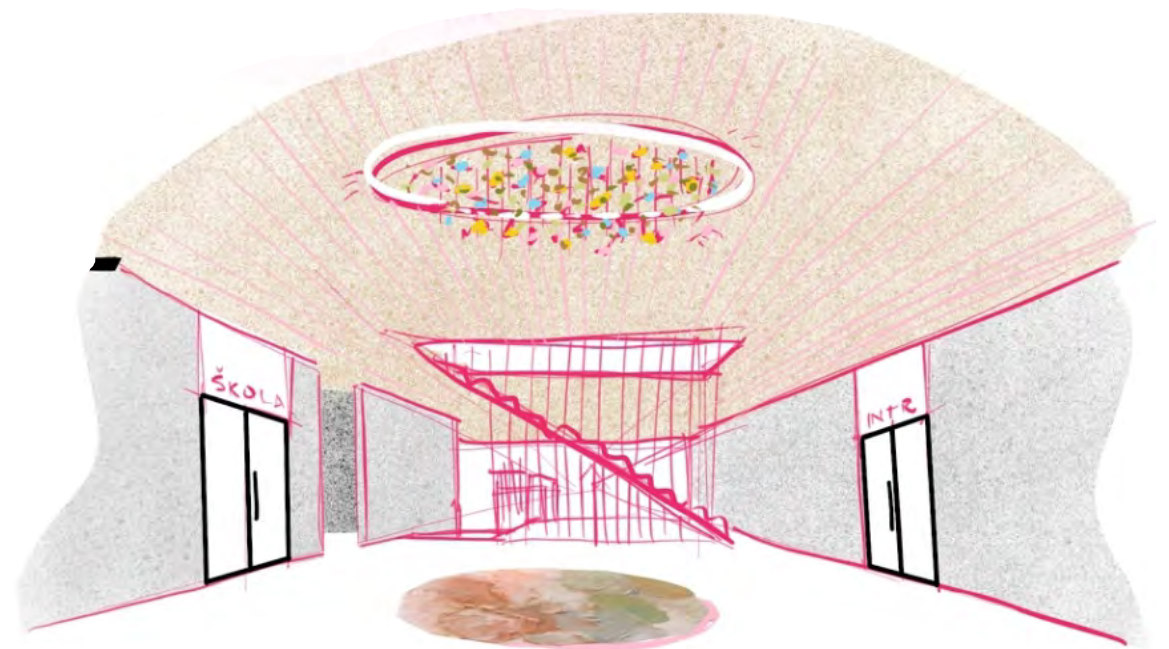

Na tuto dokumentaci se vztahují autorská práva vlastněná ateliérem Pavliňák, která nesmějí být bez souhlasu narušena. Autorská práva se řídí zákonem č. 121/2000 Sb. v platném znění a ve znění navazujících právních předpisů platných na území ČR a dále předpisy a zákony o ochraně práv k duševnímu vlastnictví, které tvoří součást právního řádu zemí EU.



ARCHITEKTURA INTERIÉRU

Ing. Filip Pavliňák
+420 774 619 905
filip@pavlinak.com
www.pavlinak.com



OBSAH - SEZNAM PŘÍLOH

- 1. Úvod / Popis logiky návrhu**
 - 1.1 Barevné řešení podle pater
 - 1.2 Popis řešení barevnosti na vzorovém 4.NP
 - 1.3 Konkrétní materiálové doporučené pro barevné řešení
- 2. Vstupní prostor – lobby**
 - 2.1 Vizualizace
 - 2.2 Popis řešení
 - 2.3 Technické pohledy
 - 2.4 Osvětlení
- 3. Pokojová jednotka**
 - 3.1 Vizualizace
 - 3.2 Popis řešení, technické pohledy a detaily provedení
 - 3.3 Osvětlení
- 4. Prostor kolem schodiště a chodby**
 - 4.1 Vizualizace
 - 4.2 Popis řešení vč. technických pohledů
 - 4.3 Osvětlení
 - 4.4 Barevné řešení interiérových dveří
 - 4.5 Značení pater a pokojů
- 5. Vzorové WC**
 - 5.1 Vizualizace
 - 5.2 Popis řešení vč. technických pohledů
 - 5.3 Ukázky dalších barevností podle pater
- 6. 2NP – specifické prostory**
 - 6.1 Sportovní místnost
 - 6.2 Kuchyňka
- 7. 3NP – specifické prostory**
 - 7.1 X-box a TV místnost
 - 7.2 Kuchyňka
- 8. 4NP – specifické prostory**
 - 8.1 Knihovna
 - 8.2 Osvětlení - platí pro všechny „klubovny“
 - 8.3 Čajová kuchyňka
- 9. 5NP – specifické prostory**
 - 9.1 TV místnost

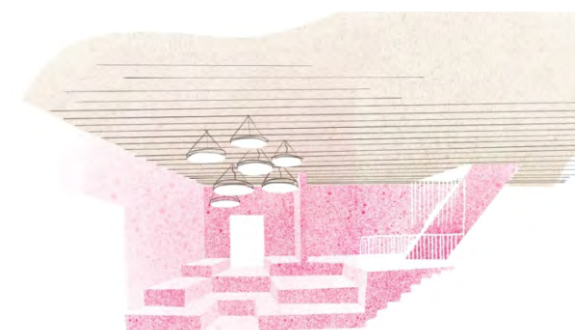

1. ÚVOD / POPIS LOGIKY NÁVRHU

Objednatel:

Pardubický kraj
Komenského nám. 125
532 11 Pardubice
IČ 70892822

Dodavatel:

Pavliňák Filip, Ing.
Jiráskova 116/16
602 00 Brno
IČ 74839977
(kancelář Centrum bydlení a designu, Kaštanová 125a, Brno)

Zadáním Objednatele bylo zpracování architektonické studie interiéru pro akci Domov mládeže při SŠ chovu koní a jezdeckví v Kladrubech nad Labem – rekonstrukce DM.

Dle zadání je studie vypracována tak, že z ní bude moct vyjít projektant stavební části a profesí. Architektonická studie obsahuje zakreslení prostor a jejich vnitřního vybavení v půdorysech a 3D modelech s popisem. Jsou zhotoveny vizualizace pro lepší pochopení návrhu. Návrh obsahuje doporučení na materiálové a barevné řešení, dále pak technickou specifikaci vnitřního vybavení. Studie vychází z vypracované studie panem arch. M. Chaloupkou – změna půdorysu a logiky u toalet. Vycházíme dle domluvy s KÚ z půdorysů této studie – dle našich informací nebyla stavba zaměřena. Všechny kóty je tedy před projektováním nutné ověřit – zaměřit stávající stav.

V průběhu navrhování jsme oslovili řadu odborníků, odborných firem, a konzultovali s nimi „ideální“ řešení. Jejich doporučení je součástí studie. Doporučení konkrétních položek, materiálů a technických postupů je informativní a ilustruje s maximální přesností náš návrh, naše doporučení.

Dle průvodní zprávy zpracované arch. Chaloupkou je nosný konstrukční systém stavby tvořen panely. Řemeslné prvky a detaily konstrukce a panelů jsou poplatné době svého vzniku. Příčky jsou z cihelných příčkovek o síle 50 mm , případně 125 mm. Obvodový plášť panelů je realizován s konečnou povrchovou úpravou – vsypanou kamínkovou drtí do cementového potěru. Lodžiové prvky a meziokenní výplně mají finální povrch z cementové omítky opatřen barevným nátěrem. Zábradlí balkonů je z nedávno vyměněno a je realizováno z polykarbonátových desek zasazených v žárově pozinkovaných rámech. Vnější plášť je částečně obložen keramickými pásky, včetně vstupu do suterénu. Venkovní schodiště obloženo teracovými deskami. Vstupní a dělicí stěny jsou z prosklených stěn v plastových rámech s imitací dřeva a okenní plochy v pokojích a chodbách jsou také plastové, s dvojskly, bílé rámy. Okenní stěny v pokojích i vstupní stěny do objektu byly v nedávné době vyměněny (2008) a jsou tedy zánovní. Provozní schodiště z haly v 1.NP do 4.NP je jednoramenné, železobetonové. Povrchová úprava – náslapy – teracové desky, podstupnice-betonový potěr. Objekt je vybaven výtahem. Strojovna výtahu je na střeše objektu. Dle jeho doporučení je nutná rekonstrukce výtahu včetně pohonu – vše současných bezpečnostních a normových parametrů.

Další informace a popis stavu jsou obsaženy v jeho studii uložené na KÚ.



1. ÚVOD / POPIS LOGIKY NÁVRHU

1.1 Přehledné schéma - řešení barevnosti podle pater



POHLED NA BUDOVU

VSTUP - lobby - směs barev

5.

4.

3.

2.

1.

SPECIFICKÉ MÍSTNOSTI:

TV
prádelna, úklidová
místnost

SPECIFICKÉ MÍSTNOSTI:

knihovna/studovna
čajová kuchyňka

SPECIFICKÉ MÍSTNOSTI:

x-box + TV
kuchyně na vaření

SPECIFICKÉ MÍSTNOSTI:

sportovní místnost
kuchyně na vaření

UNI BRIGHT TURQUOISE

[přidat do srovnávací](#) [SPUSTIT VIZUALIZÁTOR](#)



✓ 127 g
✓ Kom
✓ Vynik
✓ 25% i
CE Z
Výro
(ISO 1
Kome
Prům
Obsa
typ fi
Povr

UNI BRIGHT YELLOW

[přidat do srovnávací](#) [SPUSTIT VIZUALIZÁTOR](#)



✓ 127 úžasný
✓ Křečejový ú
✓ Zvýšená odol
✓ 25% úspora
CE Značení
Výrobek ty
s vrstvou z
Komerční g
typ formát
Povrchová
Celková tlc
Tloušťka n

[POŽÁDAT O CENOVÝ ODHAD](#)

UNI BRIGHT ORANGE

[přidat do srovnávací](#) [SPUSTIT VIZUALIZÁTOR](#)



✓ 127
✓ Křeč
✓ Zvýš
✓ 25%
CE Z
Výro
s vrst
Kom
typ i
Povr
Celk
Tlou

UNI BRIGHT RED

[přidat do srovnávací](#) [SPUSTIT VIZUALIZÁTOR](#)



✓ 127
✓ Křeč
✓ Zvýš
✓ 25%
CE Z
Výro
s vrst
Kom
typ i
Povr
Celk
Tlou

Základní úvahou celého konceptu je zjednodušení, zjemnění, pocitové omlazení a obecně prosvětlení celého prostoru.

Dle konzultací s investorem je vhodné rozdělení barevnosti po patrech vzhledem k ubytovací logice podle ročníků. Každé patro má tedy prvky své specifické barevnosti, která je tvořena zčásti podlahovou krytinou společně s výmalbou. Ostatní stěny jsou bílé, ostatní plochy podlahy jsou stejné pro všechna patra, celý objekt je tedy propojen stejným základním materiálem podlahy a bílou stěnou, svítidly, nábytkem. Akcentovány jsou, v dokumentaci blíže specifikované, plochy - vždy tedy barevná část podlahy s barevnou částí výmalby, tvořící tvar „krabice“.

Bude-li to technicky možné, doporučujeme pro lobby zachování stávající podlahy. Nutná bude ale její revize, vyčištění, opravení.

Popis konkrétních řešení je uveden dále v konceptu interiéru.



1. ÚVOD / POPIS LOGIKY NÁVRHU

1.2 Popis logiky řešení barevnosti na vzorovém 4. patře

KLUBOVNY

Podlaha bude v „dřevodekoru“ v kombinaci s pásem unibarvy - šíře 2m dle role. Stěna a strop v úrovni barevné podlahy bude vymalována nejpodobnějším odstínem - zbytek stěn bude bílý!

PROSTOR KOLEM SCHODIŠTĚ

Podlaha bude „pestrá“ (viz další popis) v kombinaci s pásem unibarvy - šíře 2m dle role. Stěna v úrovni barevné podlahy bude vymalována nejpodobnějším odstínem - zbytek stěn bude bílý!

TOALETY

Podlaha bude z dlažby, obklady dle dalšího popisu podle pater v kombinaci dané specifické barvy s bílým základním obkladem.

CHODBA

Podlaha bude „pestrá“ (viz další popis) v kombinaci s úzkým pásem unibarvy - šíře 2m dle role. Stěna v úrovni barevné podlahy bude vymalována nejpodobnějším odstínem - zbytek stěn bude bílý!

POKOJE

Všechny pokoje mají podlahu v „dřevodekoru“. Podlaha chodbičky a koupelny je z dlažby. Stěny jsou bílé.

VYCHOVATEL

Pro vychovatelny platí stejná logika jako u pokojů

KUCHYNĚ, ČAJOVÉ KUCHYNĚ

Podlaha bude v „dřevodekoru“, stěny bílé - barevně jsou řešeny nábytkové prvky

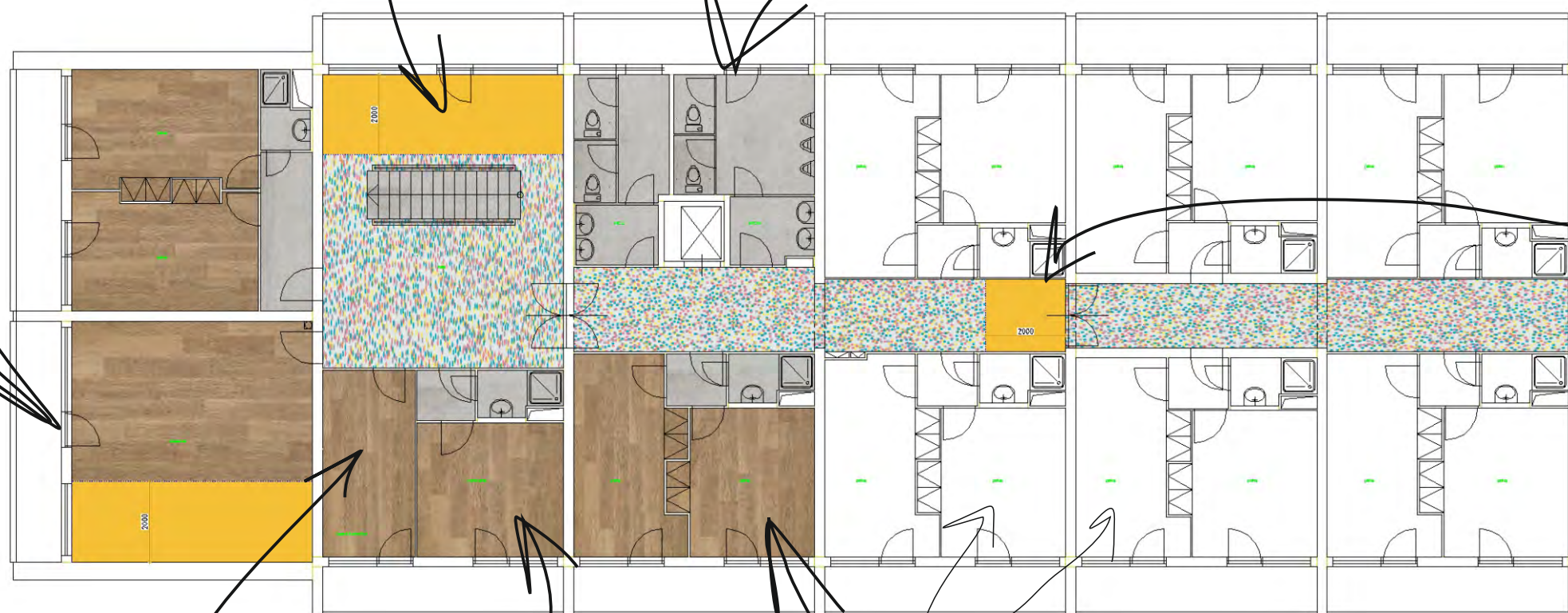

1. ÚVOD / POPIS LOGIKY NÁVRHU

1.3 Konkrétní doporučení materiálů pro barevné řešení

V celém objektu se opakují následující materiály:

PODLAHY



FLOCONS2 RAINBOW

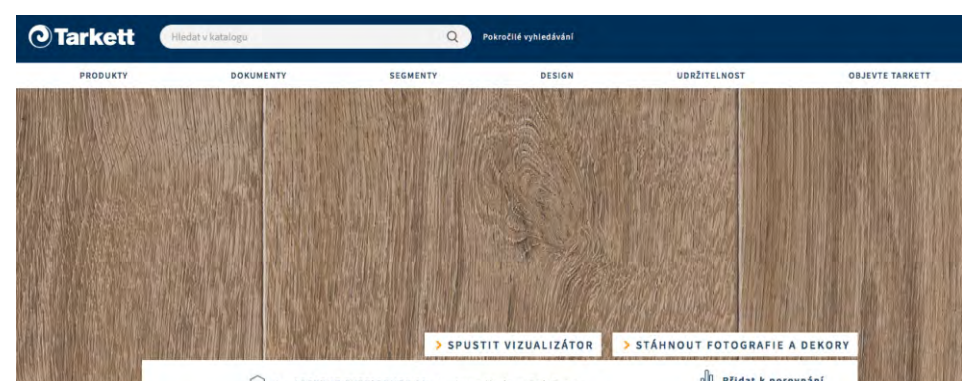

LONG MODERN OAK GREGE

Po dobrých zkušenostech jsme vybírali u výrobce Tarkett, všechny vybrané dekory je možné dodat s různou podložkou řešící např. akustický útlum atd., konkrétní typ navrhne projektant dle technické specifikace.

Konkrétní výběr před realizací bychom rádi odsouhlasili!

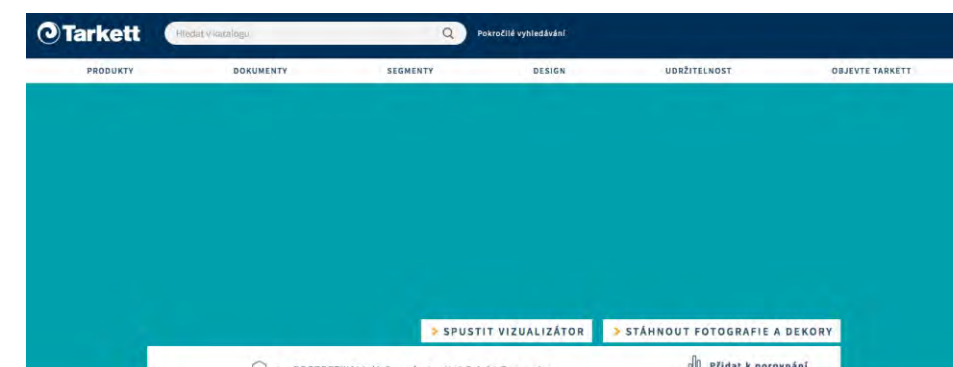

UNI BRIGHT TURQUOISE

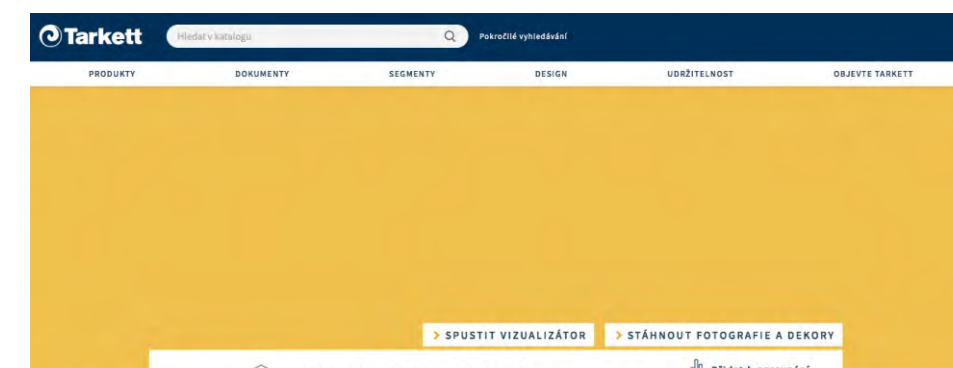

UNI BRIGHT YELLOW

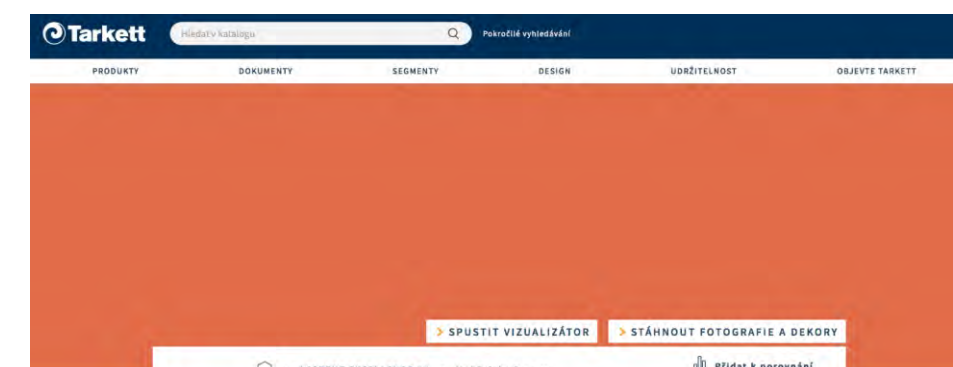

UNI BRIGHT ORANGE



UNI BRIGHT RED



1. ÚVOD / POPIS LOGIKY NÁVRHU

1.3 Konkrétní doporučení materiálů pro barevné řešení

V celém objektu se opakují následující materiály:

DLAŽBY / OBKLADY

DLAŽBA V ŠEDO - BÉŽOVÉM ODSTÍNU, NAPŘ.:



DAA3B696
Série FORM

KONKRÉTNÍ VÝBĚR BUDE PŘED REALIZACÍ ODSOUHLASEN!

ZÁKLADNÍ OBKLAD PRO KOUPELNY A WC BUDE BÍLÝ LESK, V AKCENTOVANÝCH ČÁSTECH VIZ DOKUMENTACE BUDE POUŽIT BAREVNÝ UNI OBKLAD, NAPŘ.:

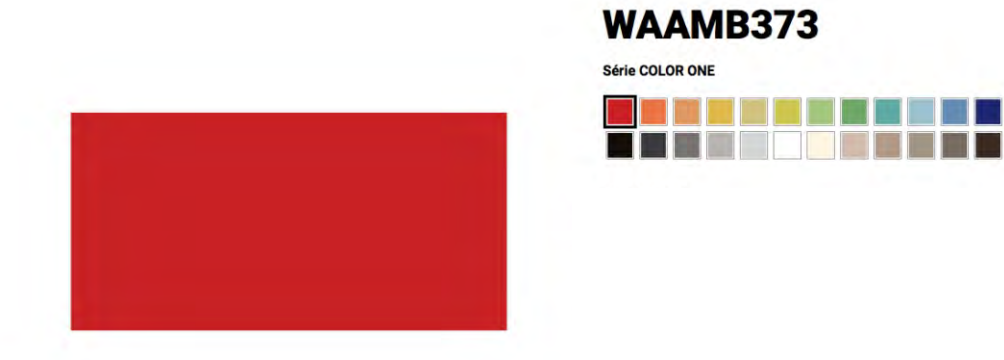
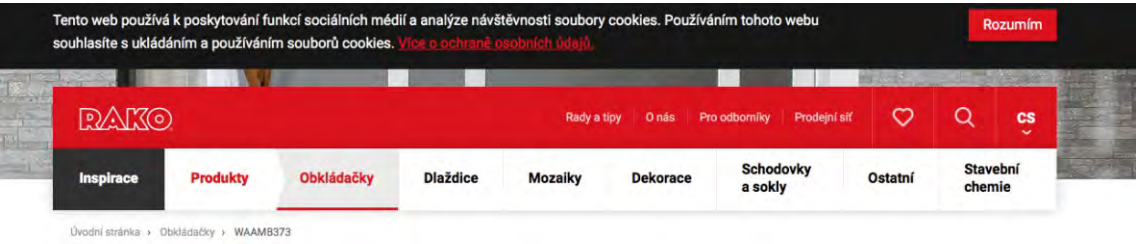

Parametry produktu	
Typ produktu	obkládačka
Povrch	hladký, matný

Více o řadě COLOR ONE

Glazované keramické obkládačky s lesklým i matným povrchem v modulových formátech od 15 x 15 cm do 30 x 90 cm.

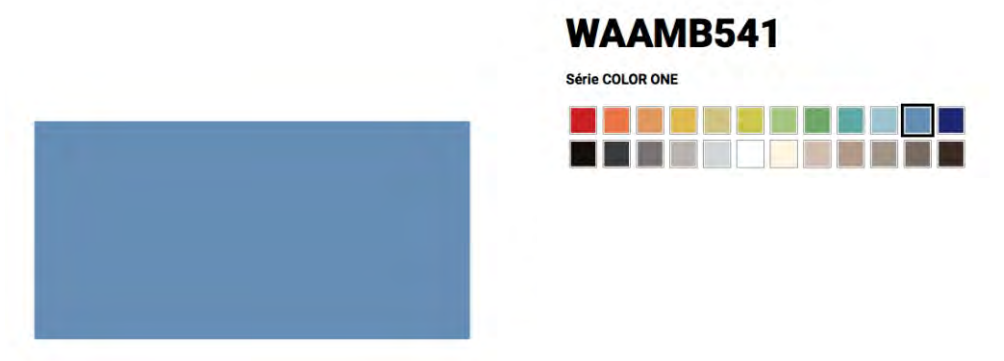

1. ÚVOD / POPIS LOGIKY NÁVRHU

1.3 Konkrétní doporučení materiálů pro barevné řešení

V celém objektu se opakují následující materiály:

NÁBYTEK

KOSTKY NA SEZENÍ (SCHODY) V LOBBY:

Truhlářské topolové překližky

Použití

- při výrobě nábytku (zejména záda skříní, dna šuplíků apod.)
- dárkové obaly
- dřevěné hračky, ozdoby
- zařízení interiérů

Tloušťky

3, 4, 5, 8, 10 mm

Formáty

2520×1250 mm

Kvalita

B/BB

Skladba desek

celotopolové – všechny vrstvy topolové

Kvalita lepení

splňuje požadavky lepicí třídy 1, podle ČSN EN 314-2 (IW 20). Použití pro třídu ohrožení 1, podle ČSN EN 335-3 – vnitřní (suché) prostředí. Třída úniku formaldehydu A (E1) podle ČSN EN 1084. Stupeň hořlavosti podle ČSN 73 0810 je C2 – středně hořlavé.



NÁBYTEK NA POKOJÍCH:



DTDL K019 PW Jilm stříbrný



BÍLÉ ZÁKLADNÍ LAMINO



1. ÚVOD / POPIS LOGIKY NÁVRHU

1.3 Konkrétní doporučení materiálů pro barevné řešení

V celém objektu se opakují následující materiály:

NÁBYTEK

KUCHYŇKY A ČAJOVÁ KUCHYŇKA

VIZ VLASTNÍ DOKUMENTACE PODLE PATER

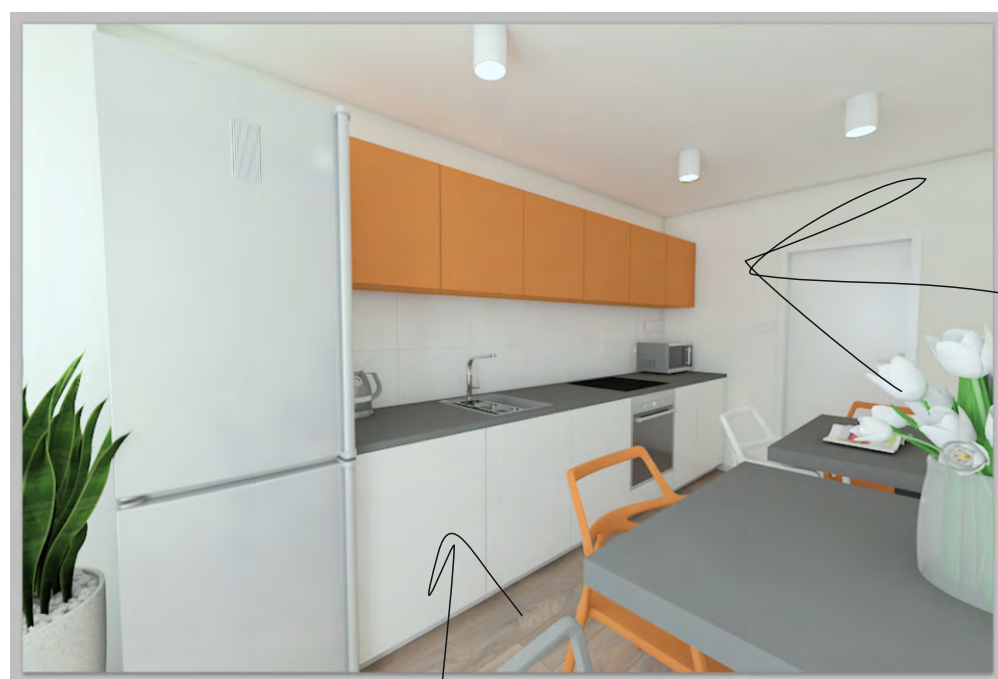

SPODNÍ ČÁST KUCHYNĚ
JE VŽDY ZÁKLADNÍ BÍLÉ
LAMINO S 2MM ABS
NAPŘ.: KRONOSPAN
0101 PE FRONT WHITE



PRACOVNÍ DESKA KRONOSPAN K201 RS
DARK GREY CONCRETE

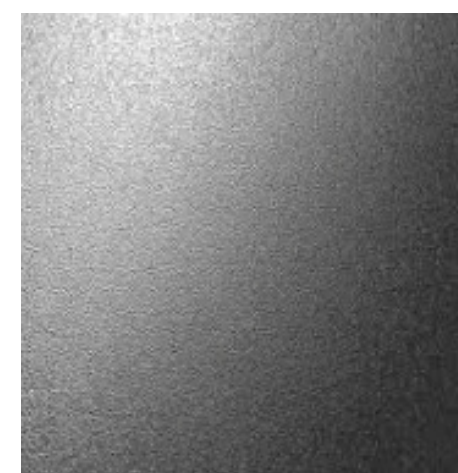

ODKLÁDACÍ A JÍDELNÍ STOLKY KRONOSPAN
0162 PE GRAPHITE GREY

BARVA LAMINA DEFINOVÁNA DÁLE V DOKUMENTACI PODLE PATER



1. ÚVOD / POPIS LOGIKY NÁVRHU

1.3 Konkrétní doporučení materiálů pro barevné řešení

VÝMALBA

VĚTŠINA PLOCH V CELÉM INTERIÉRU JE VYMALOVÁNA BÍLOU BARVOU, DLE ČSN 13 300 DOPORUČUJEME TŘÍDU OTĚRU ZA MOKRA 2, TUPĚ MATNÁ. BAREVNÉ PLOCHY BUDOU VYMALOVÁNY STEJNOU BÁZÍ - TÓNOVÁNY K VYBRANÉ PODLAZE!
DLE HISTORICKÝCH ZKUŠENOSTÍ DOPORUČUJEME VINYLOVOU MATNOU INTERIÉROVOU BARVU ZNAČKY CAPAROL, ŘADA SAMTEX 3.

TECHNICKÝ POPIS

Veškeré záměny v rámci dodávky musí odpovídat parametrům výrobků uvedených v této dokumentaci, odsouhlaseny zadavatelem stavby a projektantem. Při záměně nesmí dojít ke změně koncepce řešení.

Realizace bude provedena v souladu s technologickými předpisy výrobce materiálů a technickými listy jednotlivých materiálů a komponent. Veškeré práce budou provedeny odborně zaškolenou realizační firmou, která doloží osvědčení o zaškolení od dodavatele materiálu. Skladba systému bude provedena dle níže uvedeného popisu.

Příprava podkladu

Podklad musí být nosný, čistý a zbavený uvolněných částí i odpuzujících látek. Veškeré stávající nenosné nátěry stěn (především hlinkové) budou odstraněny oškrabáním –předpokládaný rozsah 100% plochy.

Po důkladném vyschnutí podkladu bude proveden základní penetrační nátěr (Caparol penetrace pod disperzní barvy) na místech s hrubými nerovnostmi, které vznikly při oškrabání původních maleb. Nerovnosti budou poté vyspraveny pastovitým malířským tmelem na bázi disperze akrylátové pryskyřice s přísadou silikátů (Akkordspachtel jemný) – předpokládaný rozsah oprav podkladu cca.15% plochy. Po vyschnutí tmelu bude povrch stěn celoplošně napenetrován základním penetračním nátěrem (Caparol penetrace pod disperzní barvy) dodaným výrobcem použité interiérové barvy.

Nově provedené sádkartonové stropy budou opatřeny speciálním základním plněným pigmentovaným nátěrem (Caparol Haftgrund). Základní nátěr nahradí transparentní penetrační nátěr, sjednotí povrch sádkartonových desek a zvýší přilnavost finálních nátěrů. Difúzní hodnota $S_d = 0,03$.

Malby stěn a stropů

Finální povrchová úprava stěn a stropů bude provedena na připravený podklad dvojnásobným bílým nátěrem interiérovou antireflexní vinylovou matnou barvou bez obsahu rozpouštědel (Caparol Samtex 3). Barva musí být vysoce čistitelná, odolná vůči vodným dezinfekčním prostředkům a domácím čisticím prostředkům.

Požadované parametry: -třída oděru za mokra 2 dle normy ČSN EN 13300; difúzní hodnota $s_d < 0,2m$; max.velikost částic: jemná (< 100 mikronů). Lesk: tupě matná < 10 (úhel 85°) dle ČSN EN 13300.

SKLADBY KONSTRUKCÍ

M1-lokální opravy stěn štukových (dle parametrů v technické zprávě)

-základní penetrační nátěr (Caparol penetrace pod disperzní barvy)

-pastovitý malířský tmel na bázi disperze akrylátové pryskyřice (Akkordspachtel jemný)

M2-malby stěn a stropů štukových (dle parametrů v technické zprávě)

-základní penetrační nátěr (Caparol penetrace pod disperzní barvy)

-2x vinylová matná interiérová barva (Caparol Samtex 3)

M3-malby stěn a stropů sádkartonových (dle parametrů v technické zprávě)

-základní plněný pigmentovaný nátěr (Caparol Haftgrund)

-2x vinylová matná interiérová barva (Caparol Samtex 3)



2. LOBBY

2.3 Technické pohledy

Pohled A - pravá stěna při vstupu

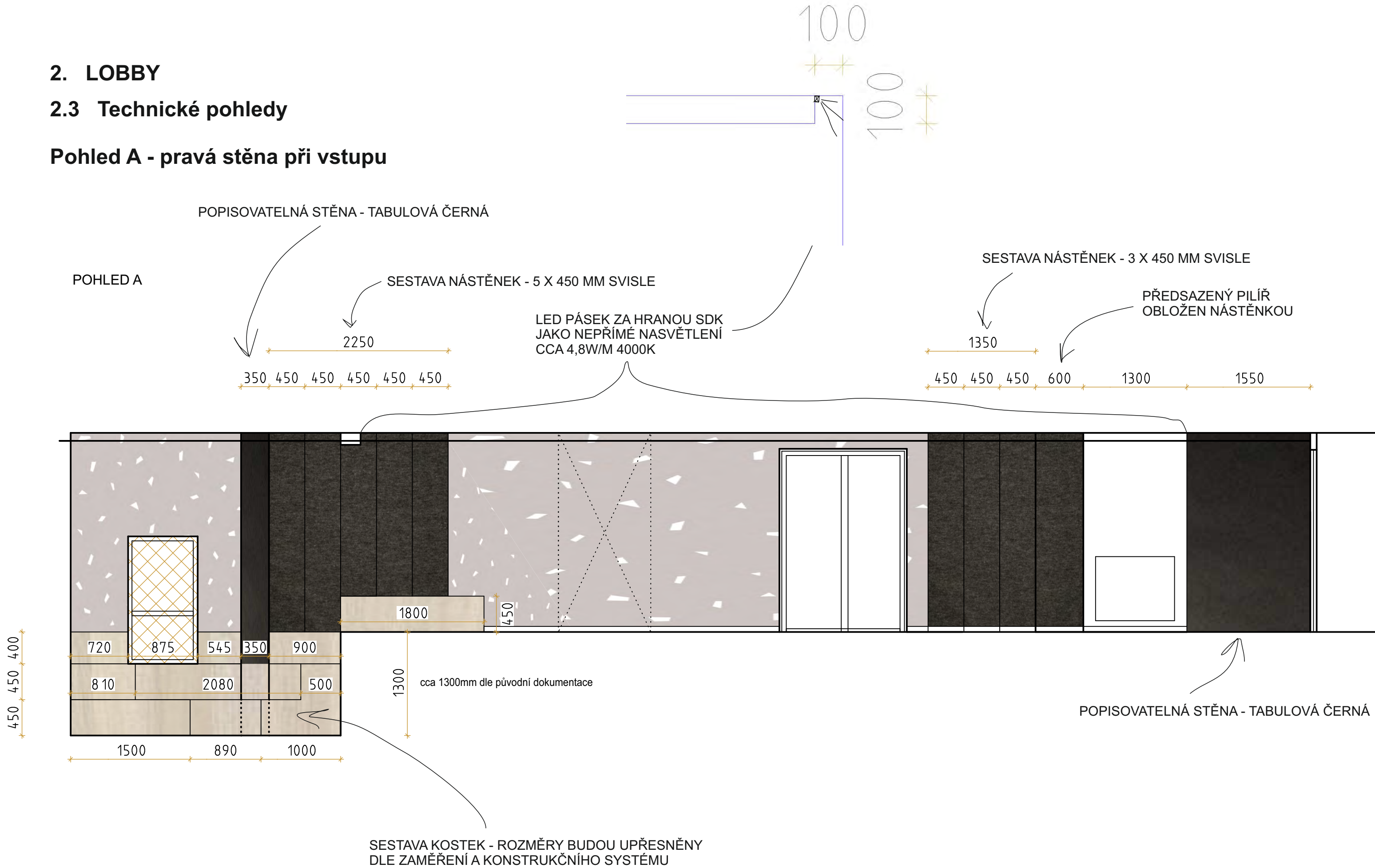

2. LOBBY

2.3 Technické pohledy

Pohled B - levá stěna při vstupu

POPISOVATELNÁ STĚNA - TABULOVÁ ČERNÁ

POHLED B

1550

100

100

LED PÁSEK ZA HRANOU SDK
JAKO NEPŘÍMÉ NASVĚTLENÍ
CCA 4,8W/M 4000K

600

850

750
100

200

450

2x dvoj zásuvky

hloubka 600 mm

STŮL Z KOSTEK



3. POKOJOVÁ JEDNOTKA

3.1 Vizualizace



3. POKOJOVÁ JEDNOTKA

3.1 Vizualizace



3. POKOJOVÁ JEDNOTKA

3.1 Vizualizace



3. POKOJOVÁ JEDNOTKA

3.1 Vizualizace



3. POKOJOVÁ JEDNOTKA

3.1 Vizualizace



3. POKOJOVÁ JEDNOTKA

3.2 Popis řešení, technické pohledy a detaily provedení

Půdorysy

LEGENDA POHLEDŮ

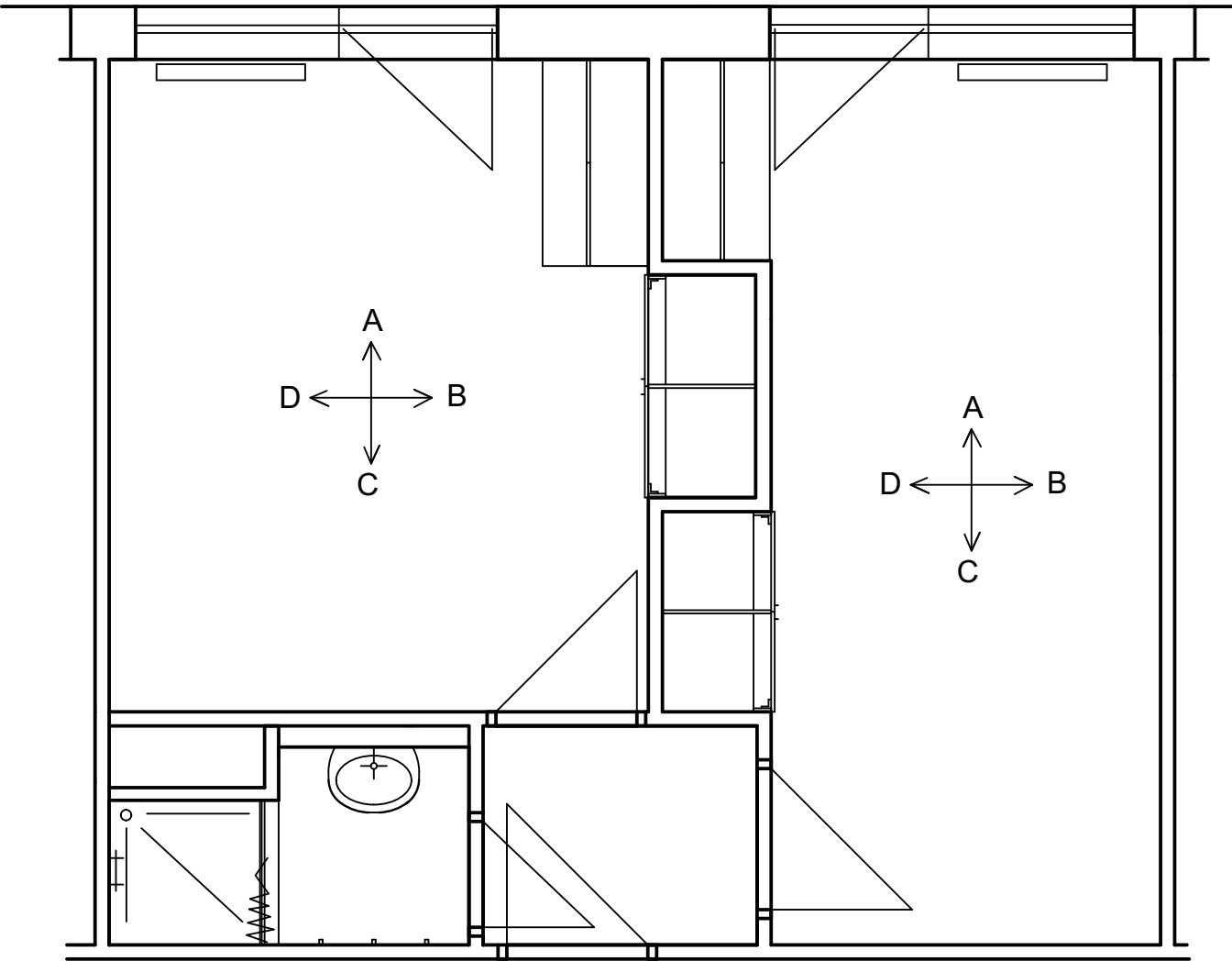

NÁHLED NA PŮDORYSNOU LOGIKU

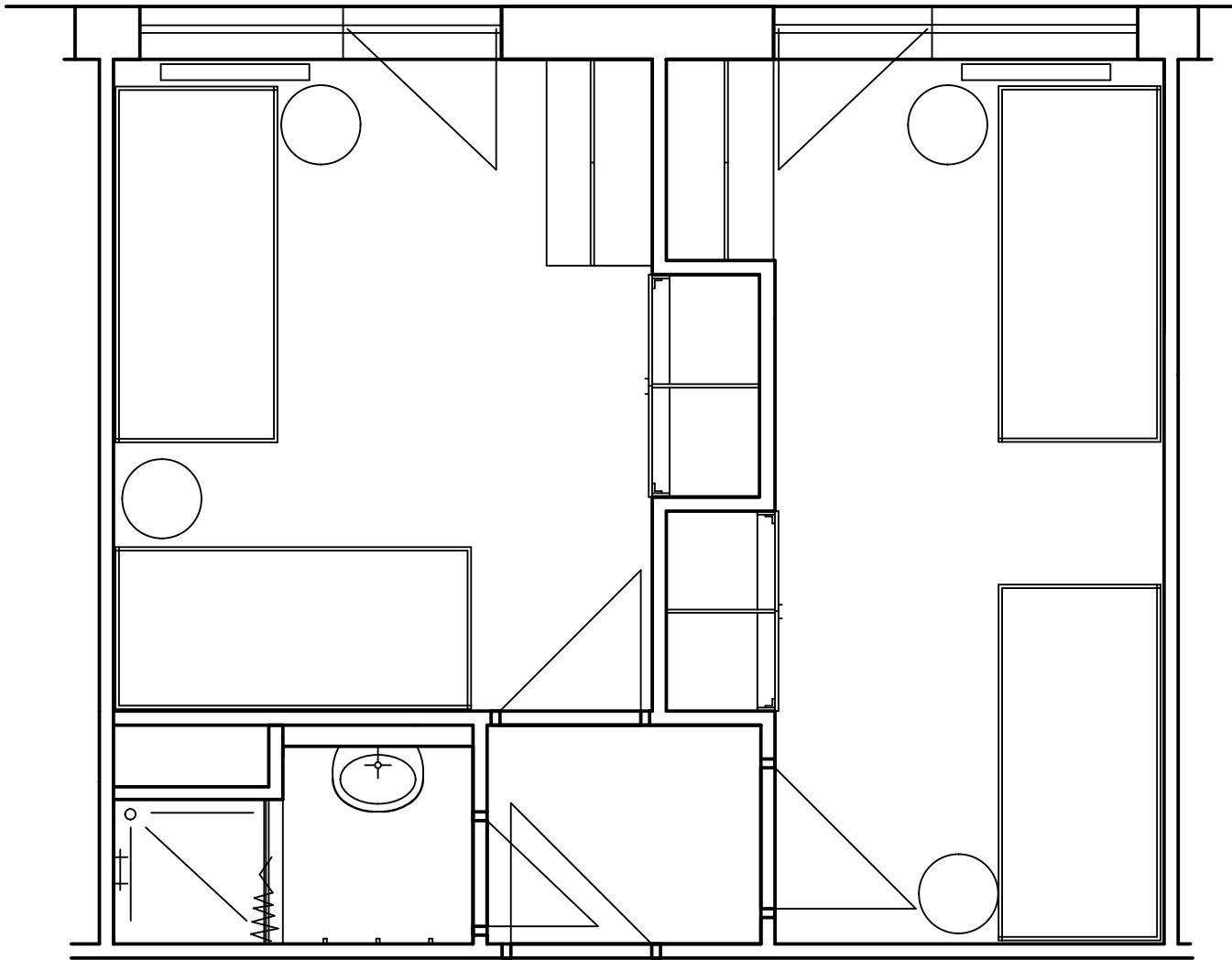

3. POKOJOVÁ JEDNOTKA

3.2 Popis řešení, technické pohledy a detaily provedení

Půdorysy - BAREVNÉ ŘEŠENÍ

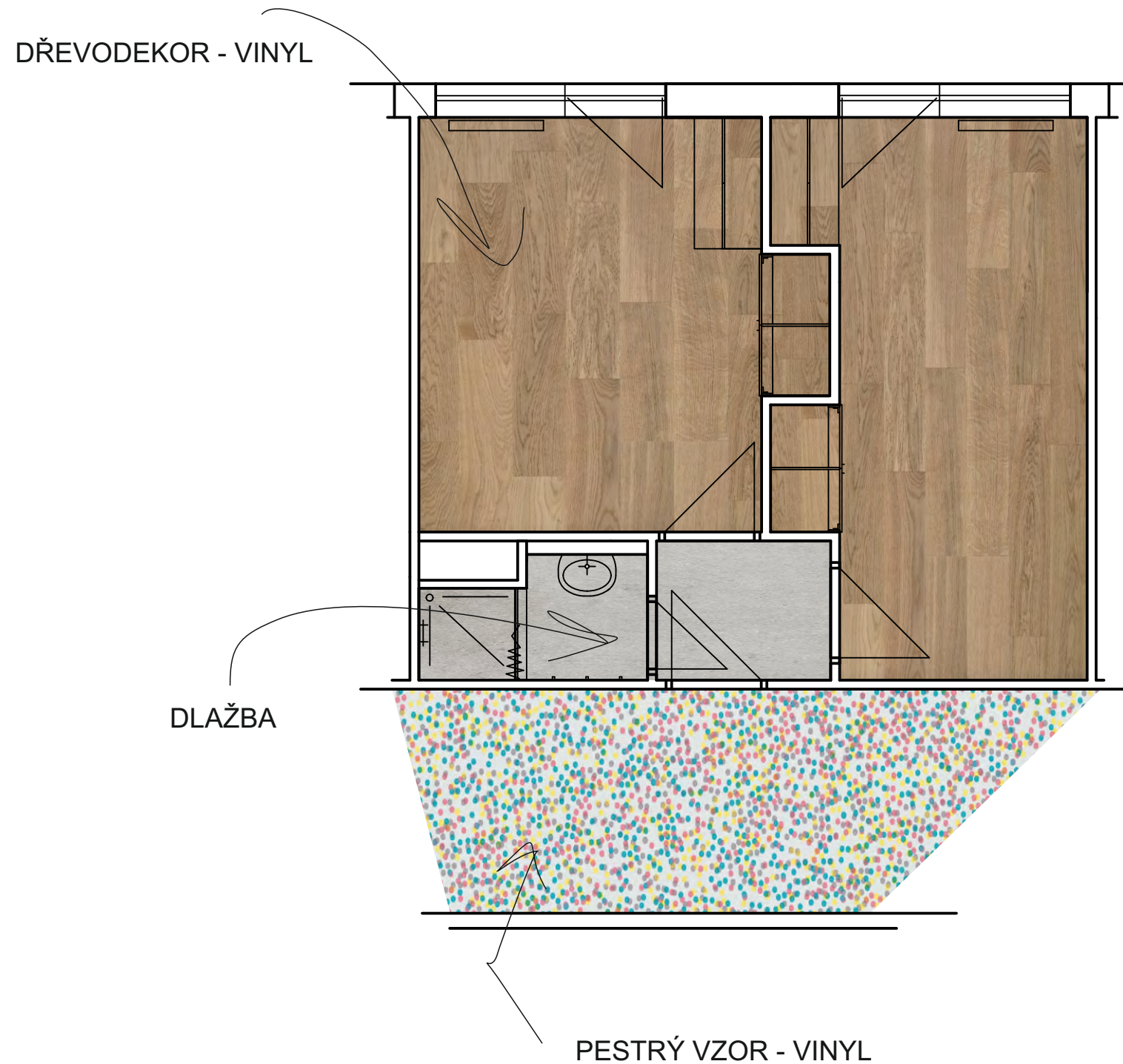

NÁBYTEK NA POKOJÍCH:



DTDŁ K019 PW Jilm stříbrný



BÍLÉ ZÁKLADNÍ LAMINO



DODATEČNÁ MOŽNOST SEZENÍ

V OKNECH ŽALUZIE, BÍLÉ

3. POKOJOVÁ JEDNOTKA

3.2 Popis řešení, technické pohledy a detaily provedení

Pokoj PRAVÝ - obecný popis

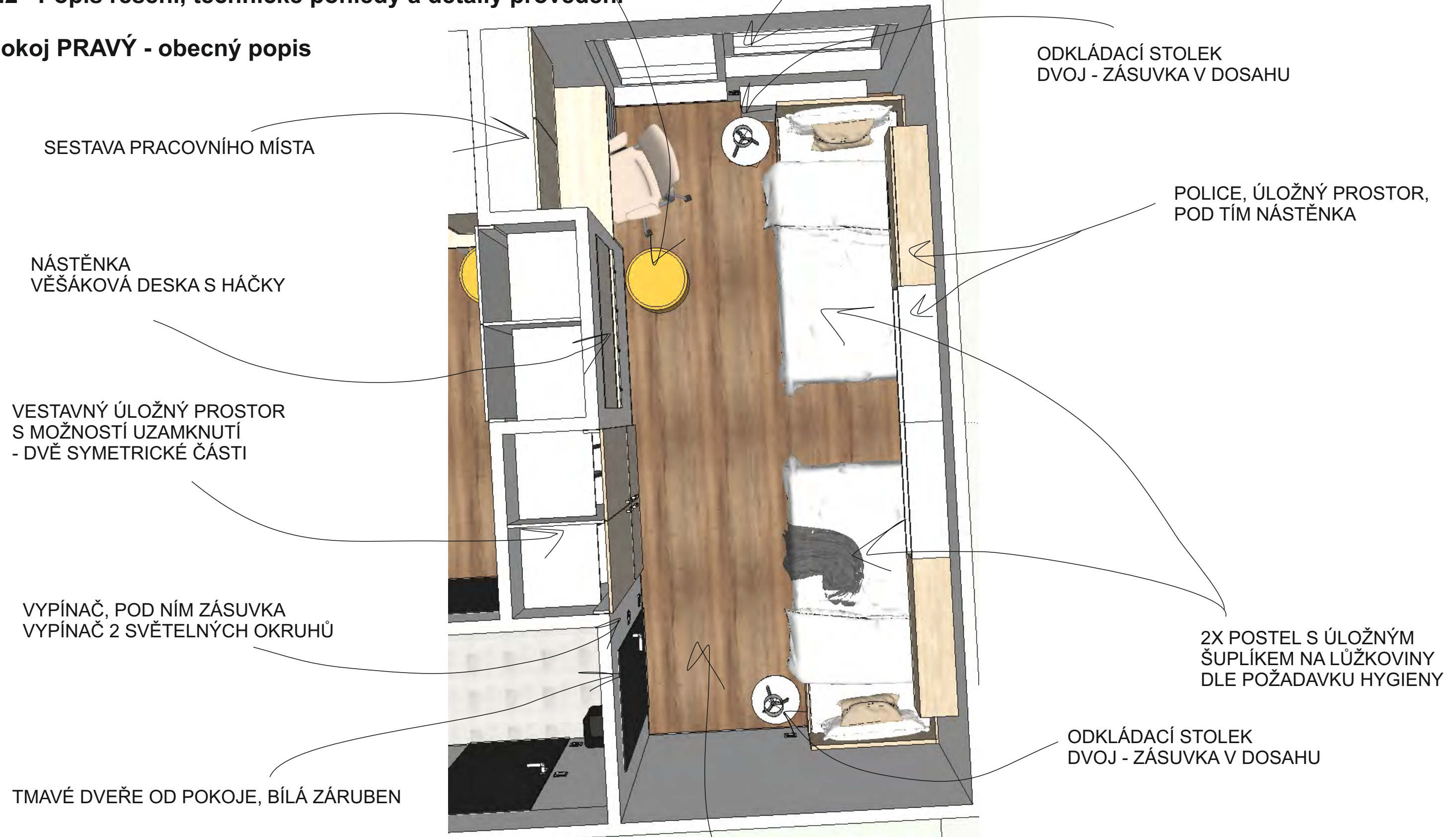

3. POKOJOVÁ JEDNOTKA

3.2 Popis řešení, technické pohledy a detaily provedení

Pokoj PRAVÝ

POHLED A

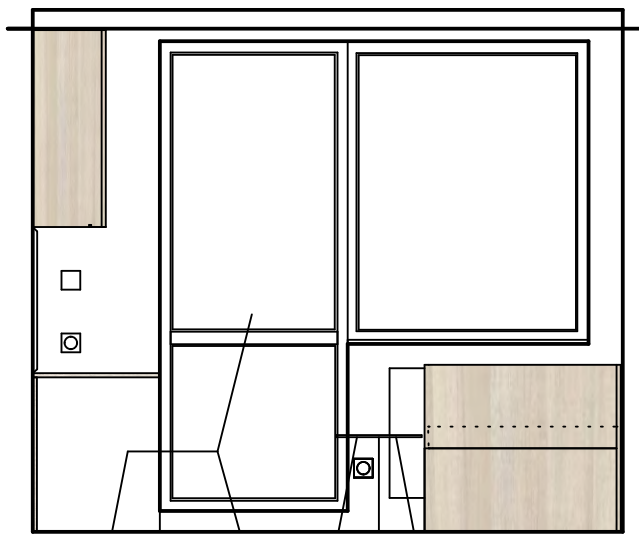

POHLED B

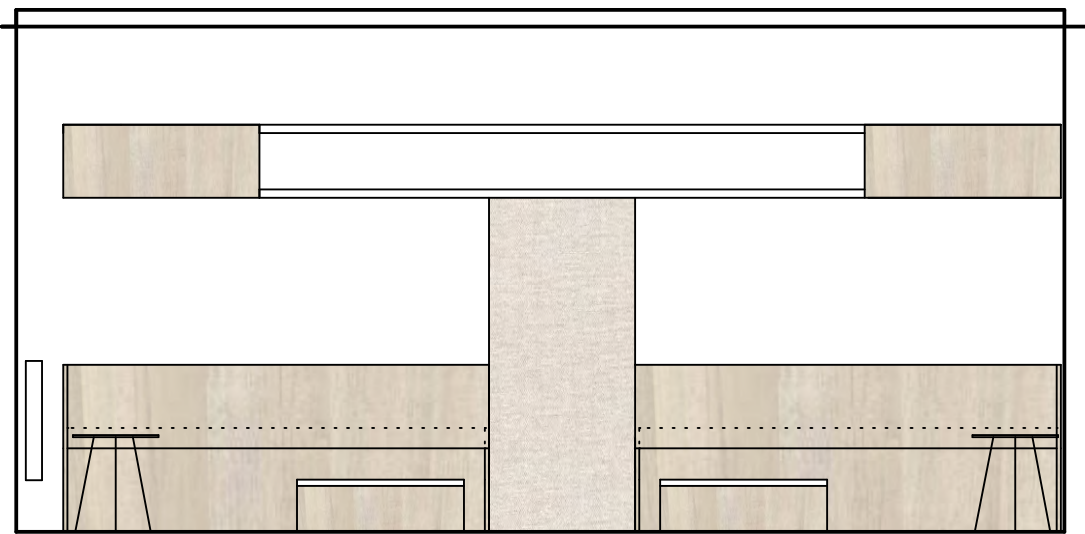

POHLED A

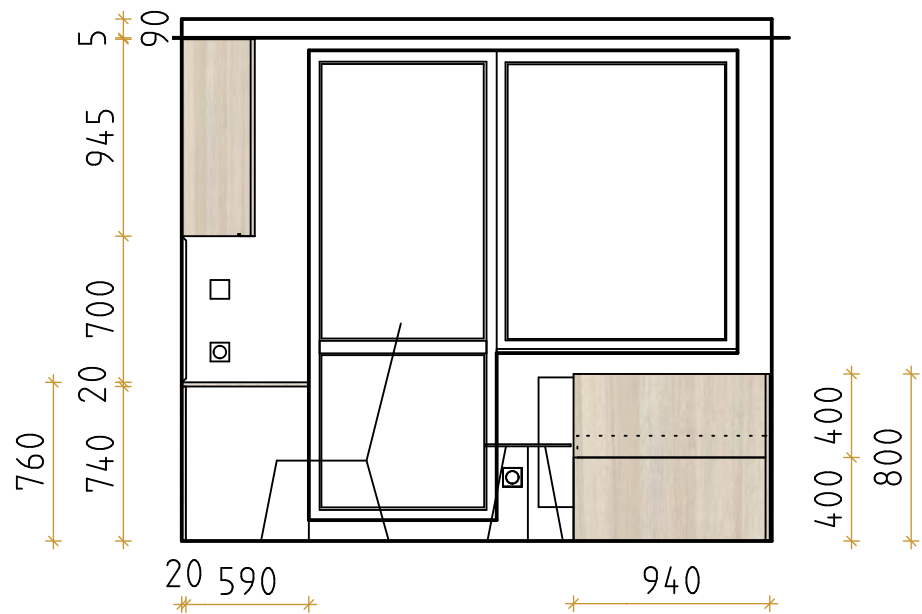

POHLED B

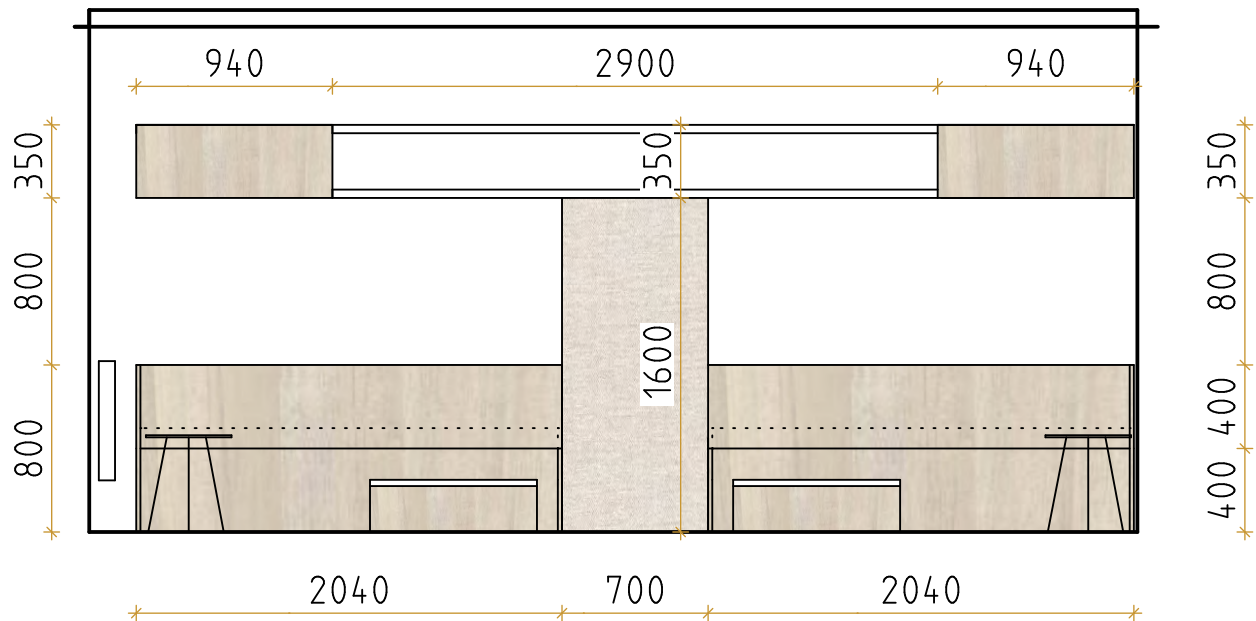

3. POKOJOVÁ JEDNOTKA

3.2 Popis řešení, technické pohledy a detaily provedení

Pokoj PRAVÝ

POHLED C

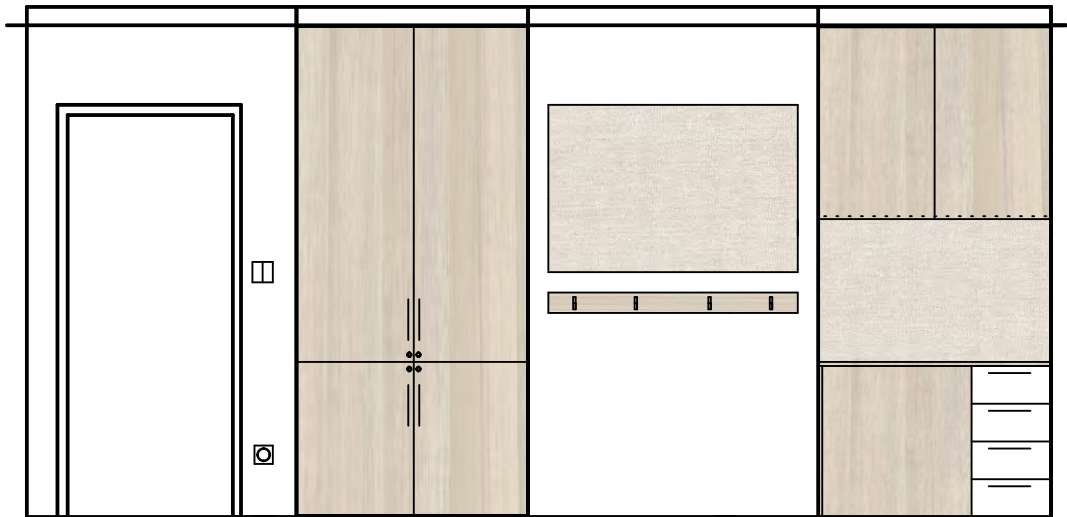

POHLED D

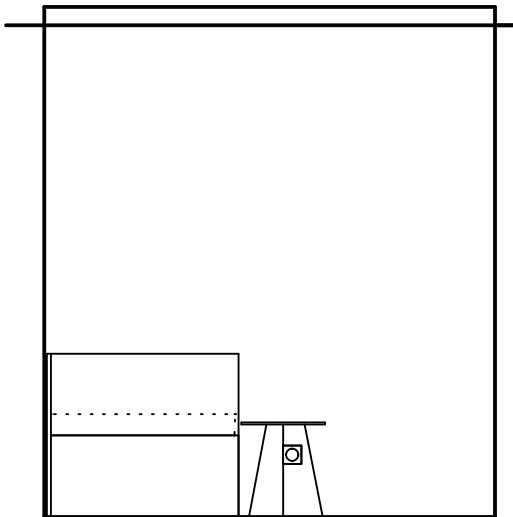

POHLED C

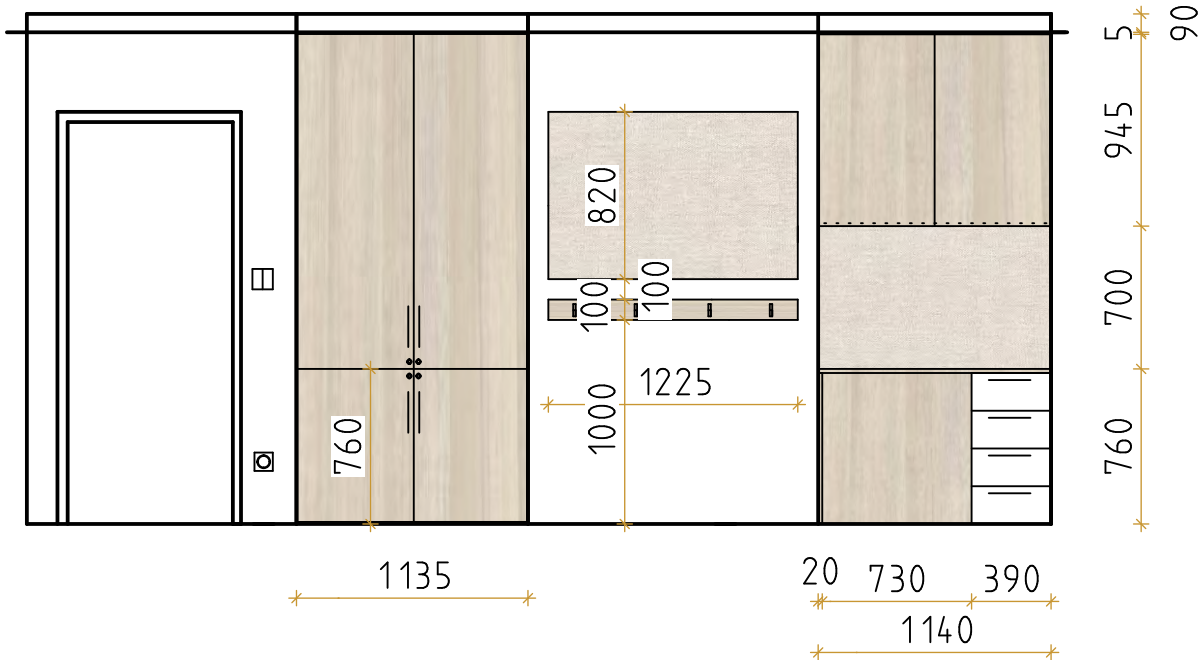

POHLED D

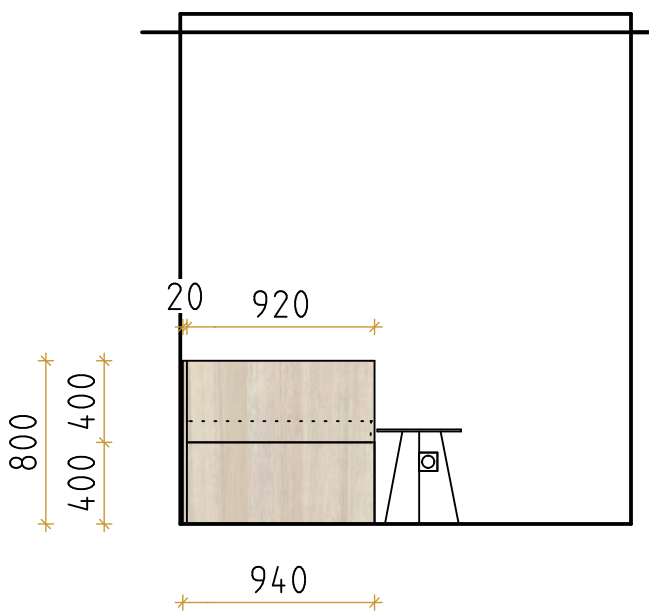

3. POKOJOVÁ JEDNOTKA

3.2 Popis řešení, technické pohledy a detaily provedení

Pokoj PRAVÝ - vestavná skříň

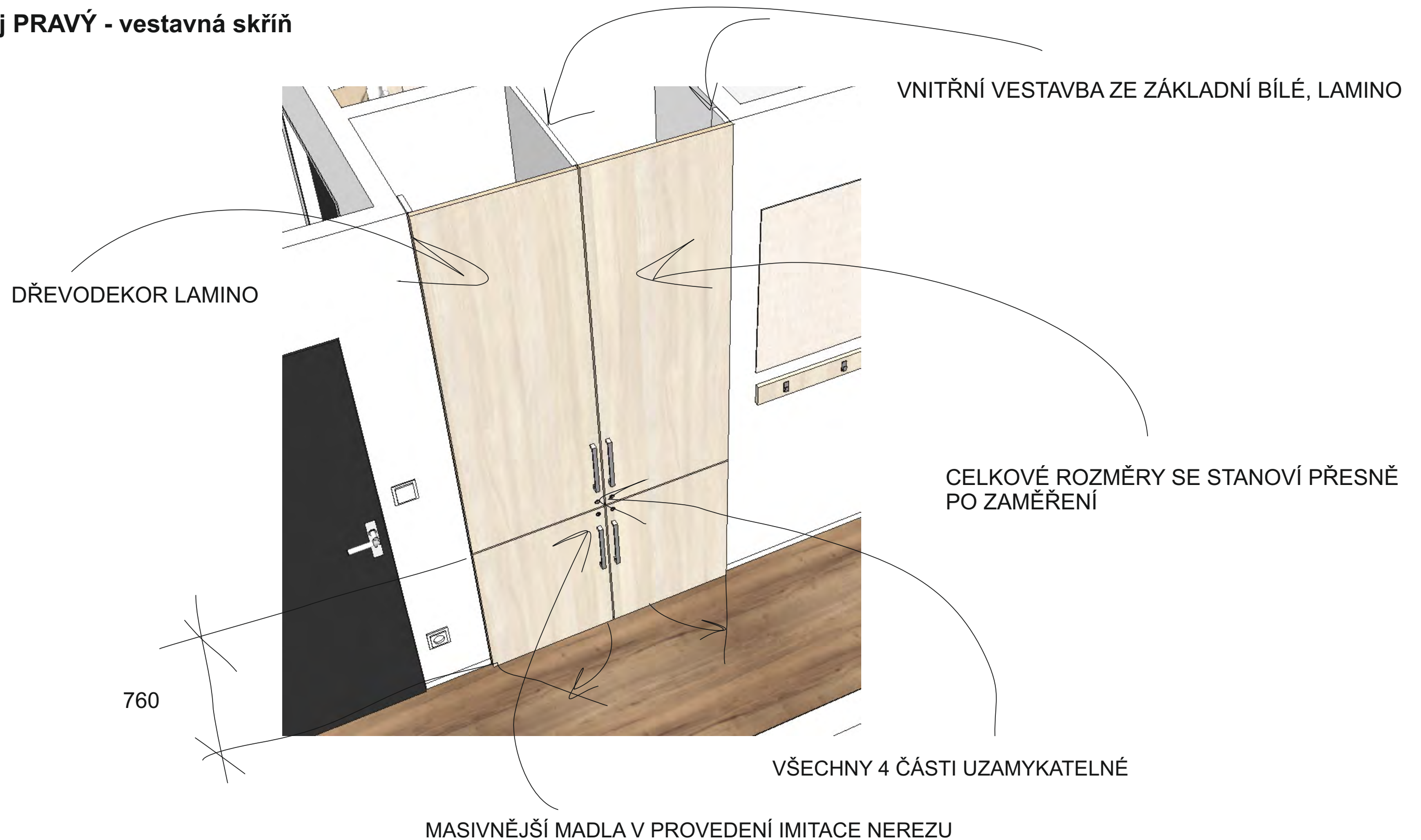

3. POKOJOVÁ JEDNOTKA

3.2 Popis řešení, technické pohledy a detaily provedení

Pokoj PRAVÝ - vestavná skříň, VNITŘNÍ VESTAVBA

PROFIL CCA 10 CM ŠÍROKÝ PRO MONTÁŽ PANTŮ, POŽADAVKEM INVESTORA JE DLOUHODOBÁ ŽIVOTNOST, JE TEDY NUTNÉ NAVÝŠIT POČET PANTŮ! TENTO PROFIL PEVNĚ ZAKOTVIT DO BETONOVÉ PŘÍČKY VHODNÝM KOTEVNÍM MATERIÁLEM. PROFIL U ZEMĚ USAZEN NA BÍLÝCH KLUZÁČÍCH CCA 5MM.

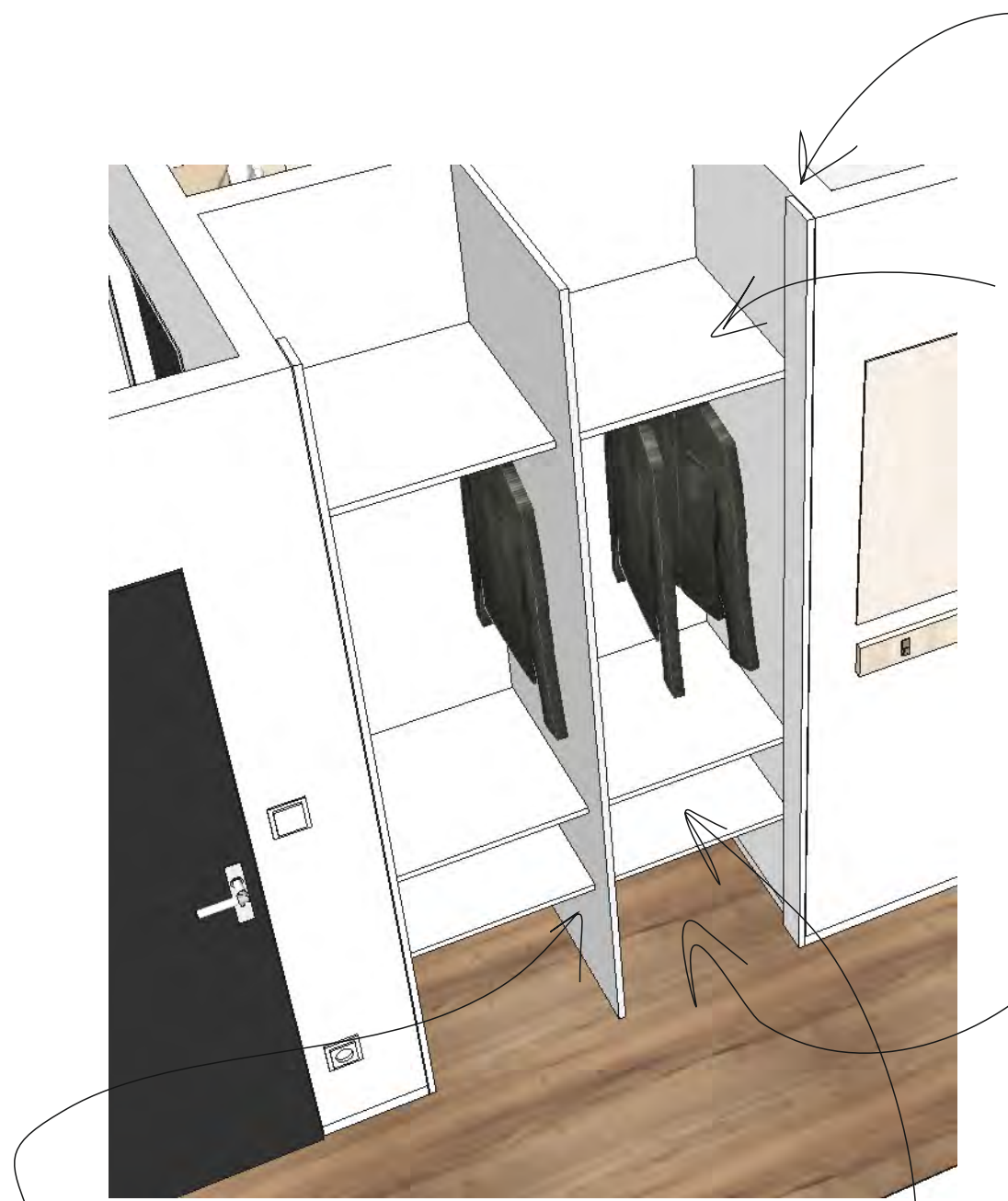

FIXNĚ USAZENÁ POLICE,
POD NÍ TYČ NA ZAVĚŠENÍ
RAMÍNEK S OBLEČENÍM

BEZ DNA, UVNITŘ
PODLAHA
OLIŠTOVÁNA

PROSTŘEDNÍ DESKA ROZDĚLUJÍCÍ SKŘÍŇ
NA 2 STEJNÉ ČÁSTI, DOLE USAZENÁ NA
BÍLÝCH KLUZÁČÍCH CCA 5MM.

FIXNĚ USAZENÉ POLICE PRO DOSAŽENÍ
PROSTOROVÉ TUHOSTI CELÉ VNITŘNÍ VESTAVBY

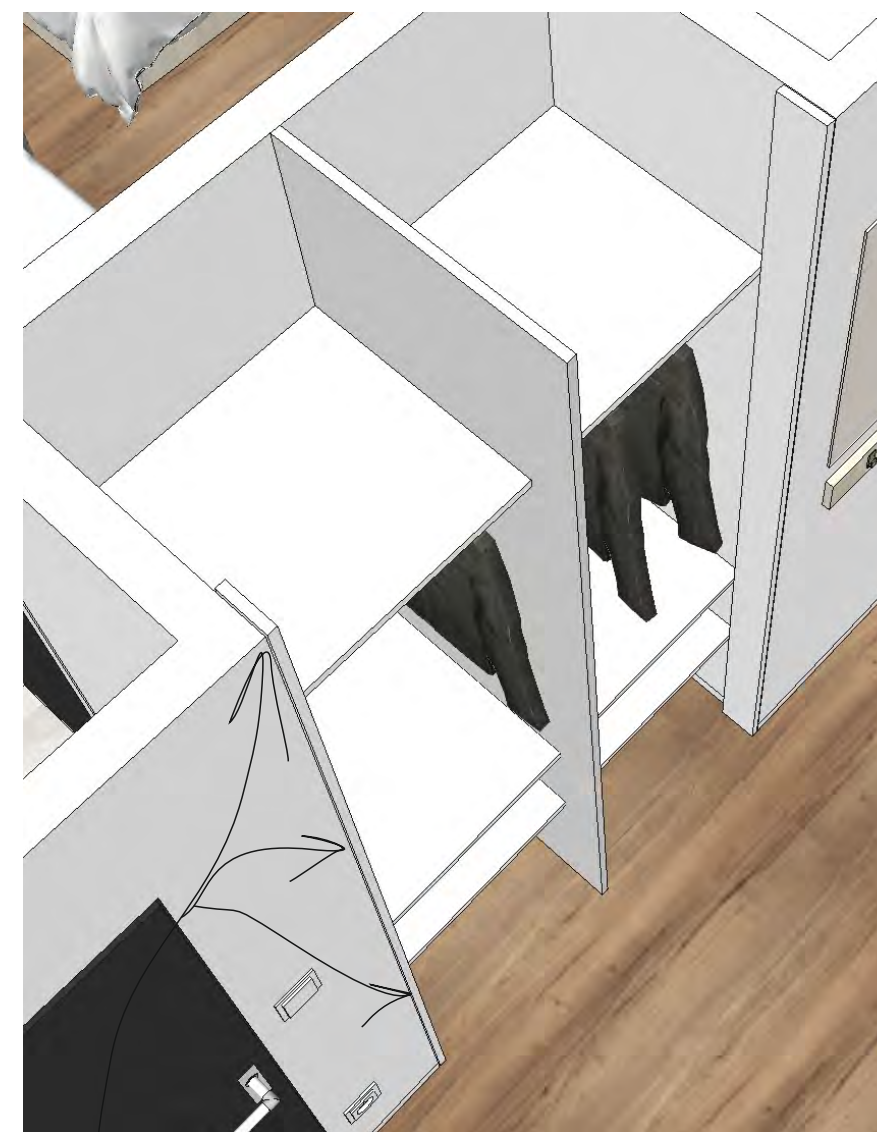

HRANA BOČNÍHO NOSNÉHO PROFILU LÍCUJE S
ROHEM, DVÍŘKA JSOU NALOŽENA A VYSTUPUJÍ
O SVOU SÍLU DO PROSTORU



3. POKOJOVÁ JEDNOTKA

VŠECHNY PANTY OTEVÍRAVÝCH DVÍŘEK BUDOU S DOTLUMENÍM

3.2 Popis řešení, technické pohledy a detaily provedení

Pokoj PRAVÝ - sestava pracovního místa

UVNITŘ 2 POLICE A SVISLÉ ROZDĚLÍ NA POLOVINY

VYPÍNAČ LED PÁSKU
UMÍSTĚNÉHO
V HORNÍ SKŘÍŇCE

DVOJ-ZÁSUVKA

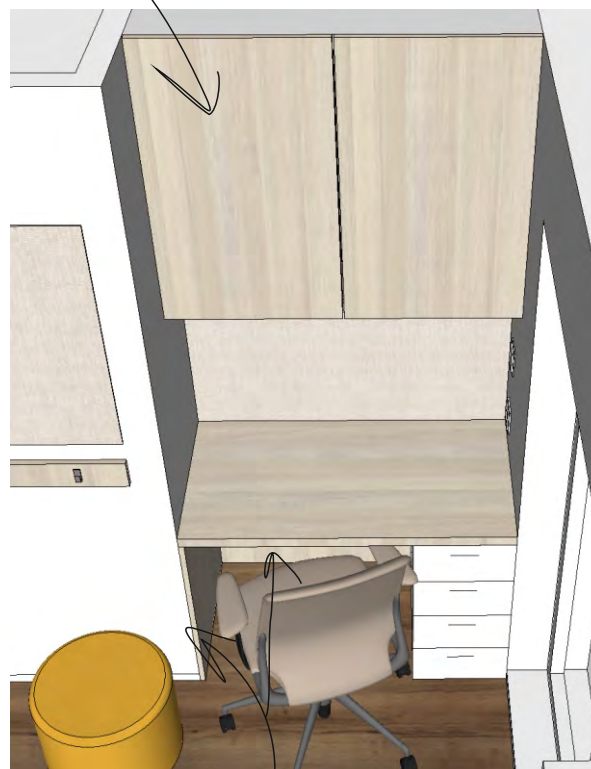

STOLOVÁ DESKA LEŽÍ NA ŠUPLÍKOVÉM BOXU
A ZADNÍ A BOČNÍ CELOPLOŠNÉ DESCE (TA
BRÁNÍ ZAŠPINĚNÍ STĚNY A ZVYŠUJE TUHOST
SESTAVY)

KANCELÁŘSKÉ KŘESLO S PODRUČKAMI,
NA KOLEČKÁCH, ČALOUNĚNÍ LÁTKOVÉ
V BARVĚ BÉŽOVÉ, VÝŠKOVĚ STAVITELNÉ

LED PÁSEK CCA 9,8W/M, ZAFRÉZOVANÁ AL LIŠTA
S MATNÝM DIFUZOREM

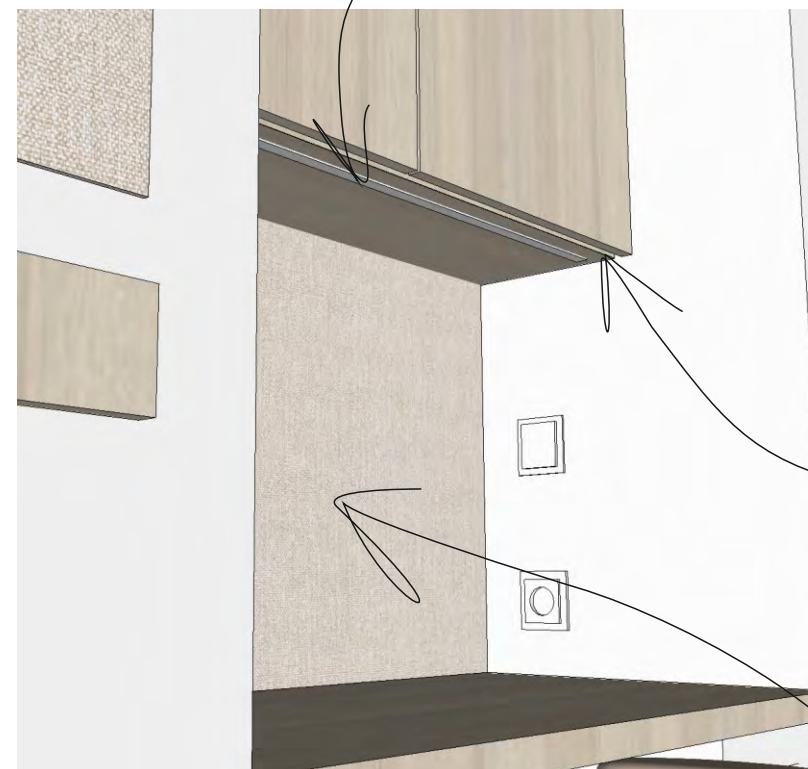

DVÍŘKA SE OTEVÍRAJÍ ZASUNUTÍM
PRSTŮ ZESPODU MEZI DNO
SKŘÍNKY A DVÍŘKO - TEDY BEZ
MADLA

V POZADÍ JE NÁSTĚNKA (ČALOUNĚNÁ DESKA)



3. POKOJOVÁ JEDNOTKA

3.2 Popis řešení, technické pohledy a detaily provedení

Pokoj LEVÝ - obecný popis

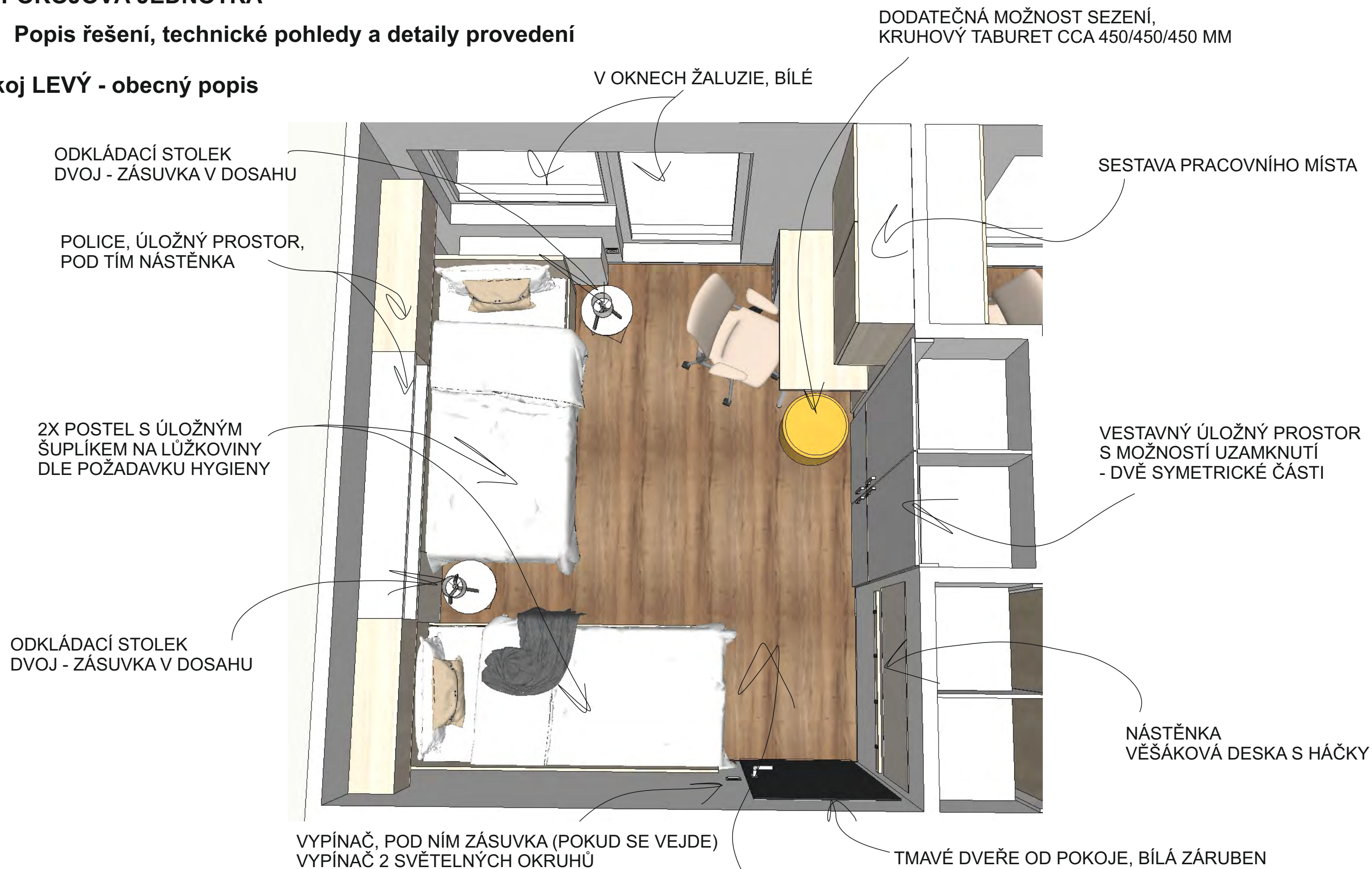

3. POKOJOVÁ JEDNOTKA

3.2 Popis řešení, technické pohledy a detaily provedení

Pokoj LEVÝ

POHLED A

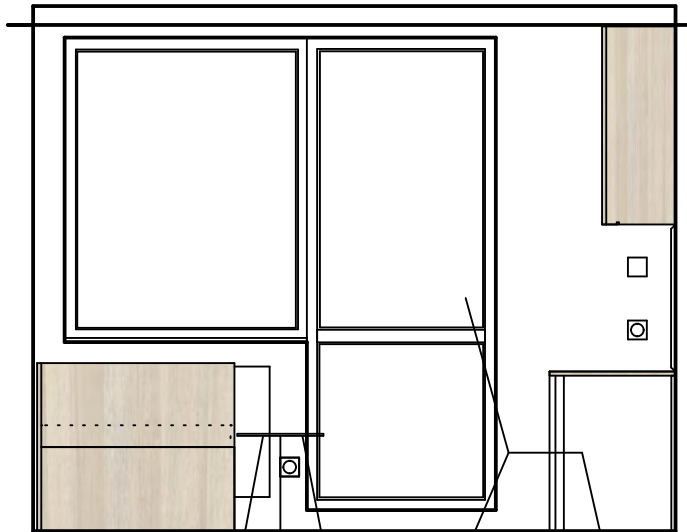

POHLED B

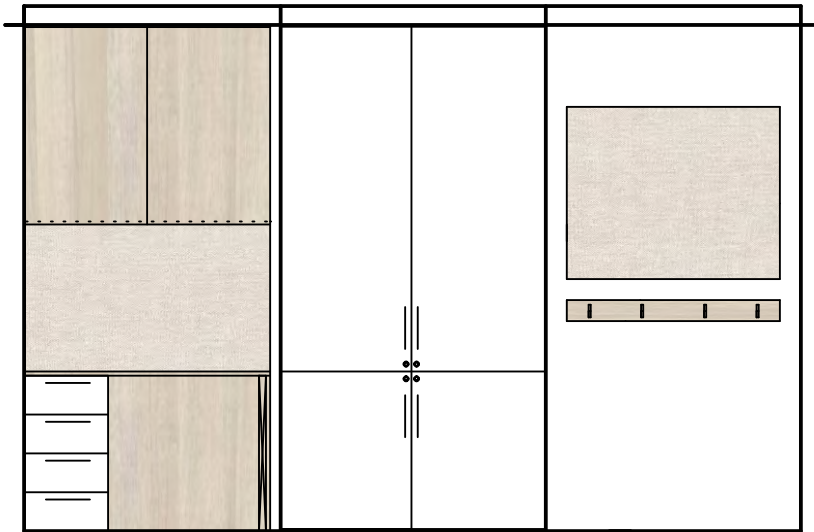

POHLED A

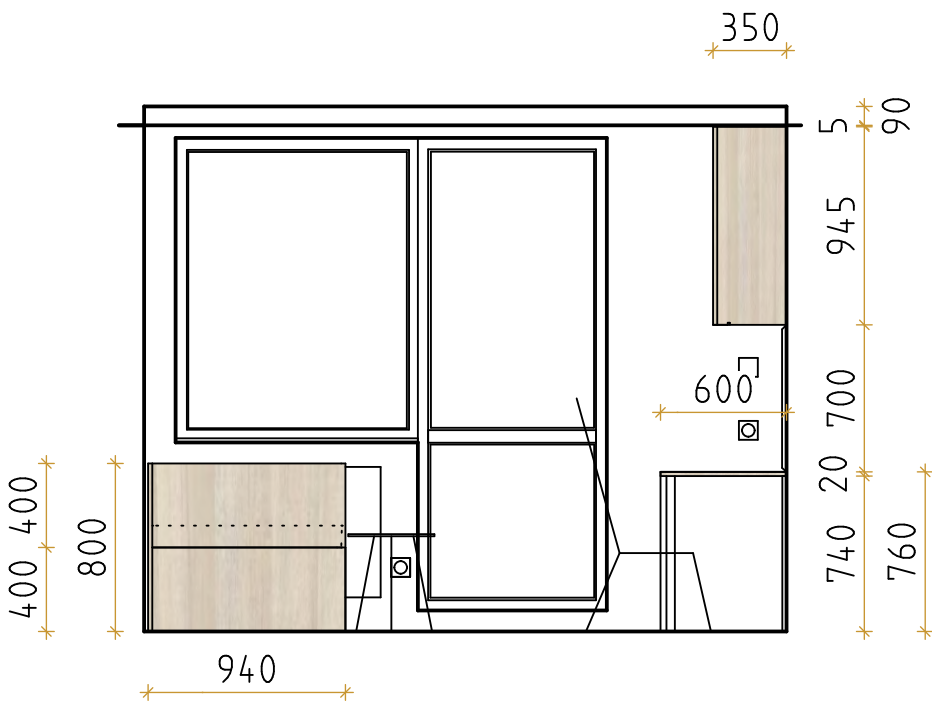

POHLED B

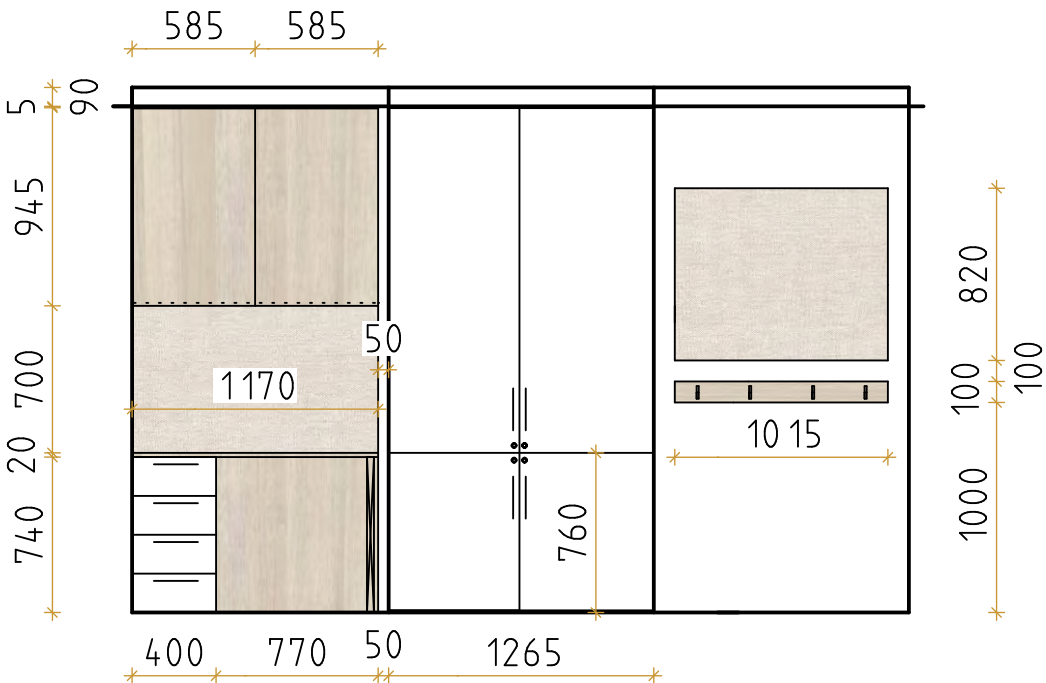

3. POKOJOVÁ JEDNOTKA

3.2 Popis řešení, technické pohledy a detaily provedení

Pokoj LEVÝ

POHLED C

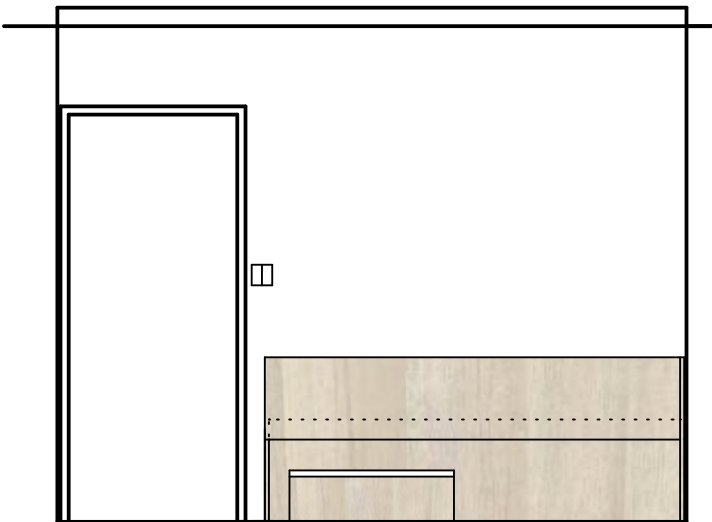

POHLED D

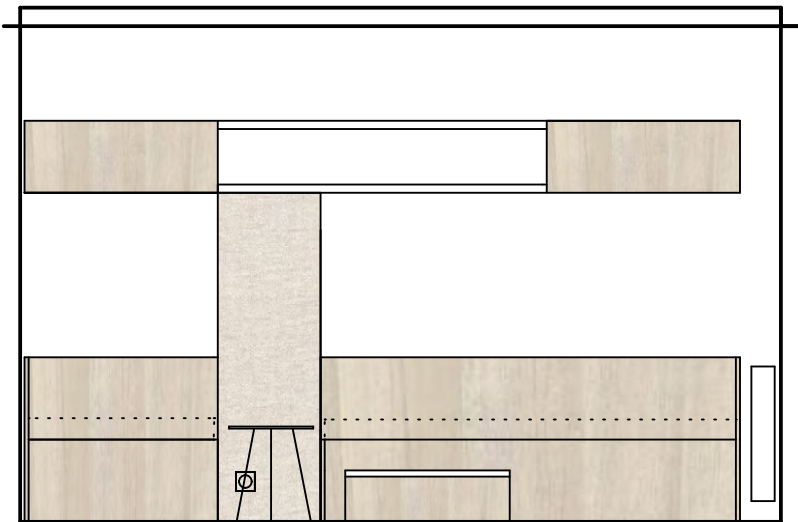

POHLED C

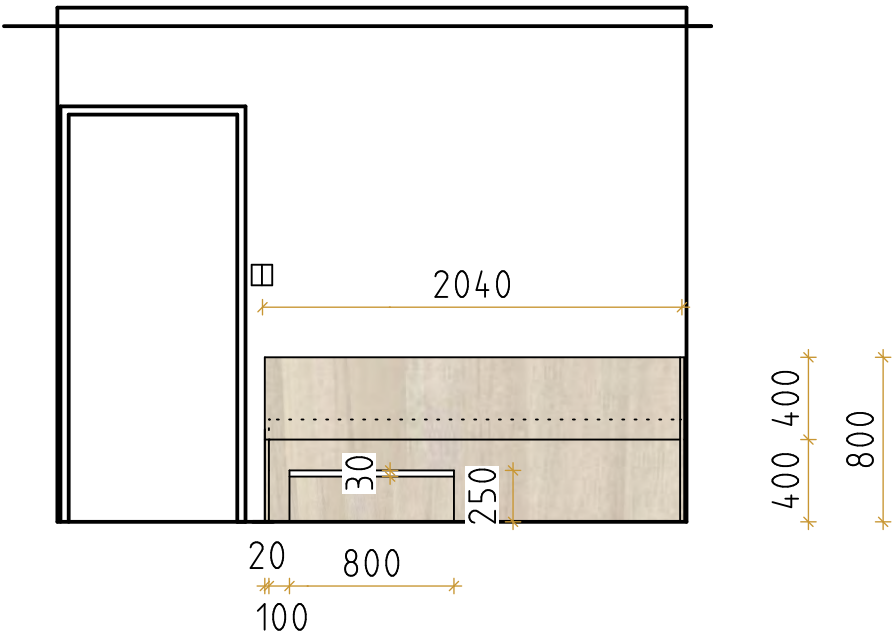

POHLED D

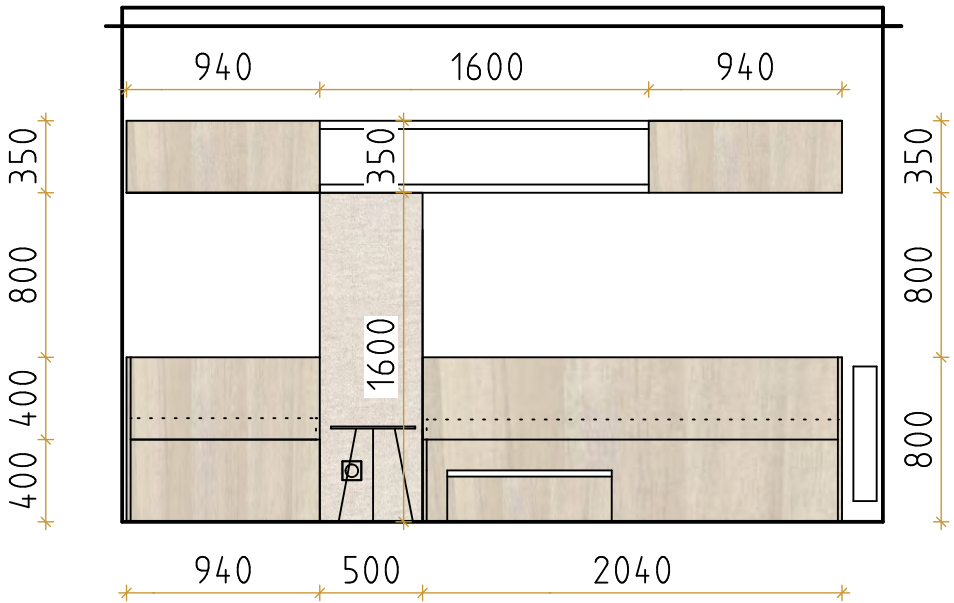

3. POKOJOVÁ JEDNOTKA

3.2 Popis řešení, technické pohledy a detaily provedení

Pokoj LEVÝ - vestavná skříň, sestava pracovního místa



OBEZNĚ PLATÍ TECHNICKÁ SPECIFIKACE JAKO PRO PRAVOU ČÁST,
ROZDÍLEM U VESTAVNÉ SKŘÍNĚ JE:

- ČELNÍ DVÍŘKA JSOU BÍLÁ - ZÁKLADNÍ LAMINO

U SESTAVY PRACOVNÍHO MÍSTA:

- PRAVÁ STRANA NENÍ PODEPŘENA DESKOU, ALE BÍLOU STOLOVOU
NOHOU (BÍLÝ LAK)



3. POKOJOVÁ JEDNOTKA

3.2 Popis řešení, technické pohledy a detaily provedení

TECHNICKÉ ŘEŠENÍ POSTELE - PLATÍ PRO VŠECHNY POKOJE (V DANÉM ZRCADLOVÉM ŘEŠENÍ), PLATÍ I PRO POKOJE VYCHOVATELŮ

FIXNÍ ROŠT, MASIVNÍ PRKNA.
BOČNÍ PROFIL CCA 5/5 CM JE PEVNĚ
PŘICHYCEN K BOČNICI Z LAMINA,
LAMELY ROŠTU JSOU POTOM PEVNĚ
CHYCENY VRUTEM K BOČNÍMU
PROFILU - TÍM VZNIKÁ PEVNÝ
ROŠT PODPORUJÍCÍ PROSTOROVOU
TUHOST CELÉ POSTELE

VNITŘNÍ ROZMĚR POSTELE PRO MATRACI 90/200 CM

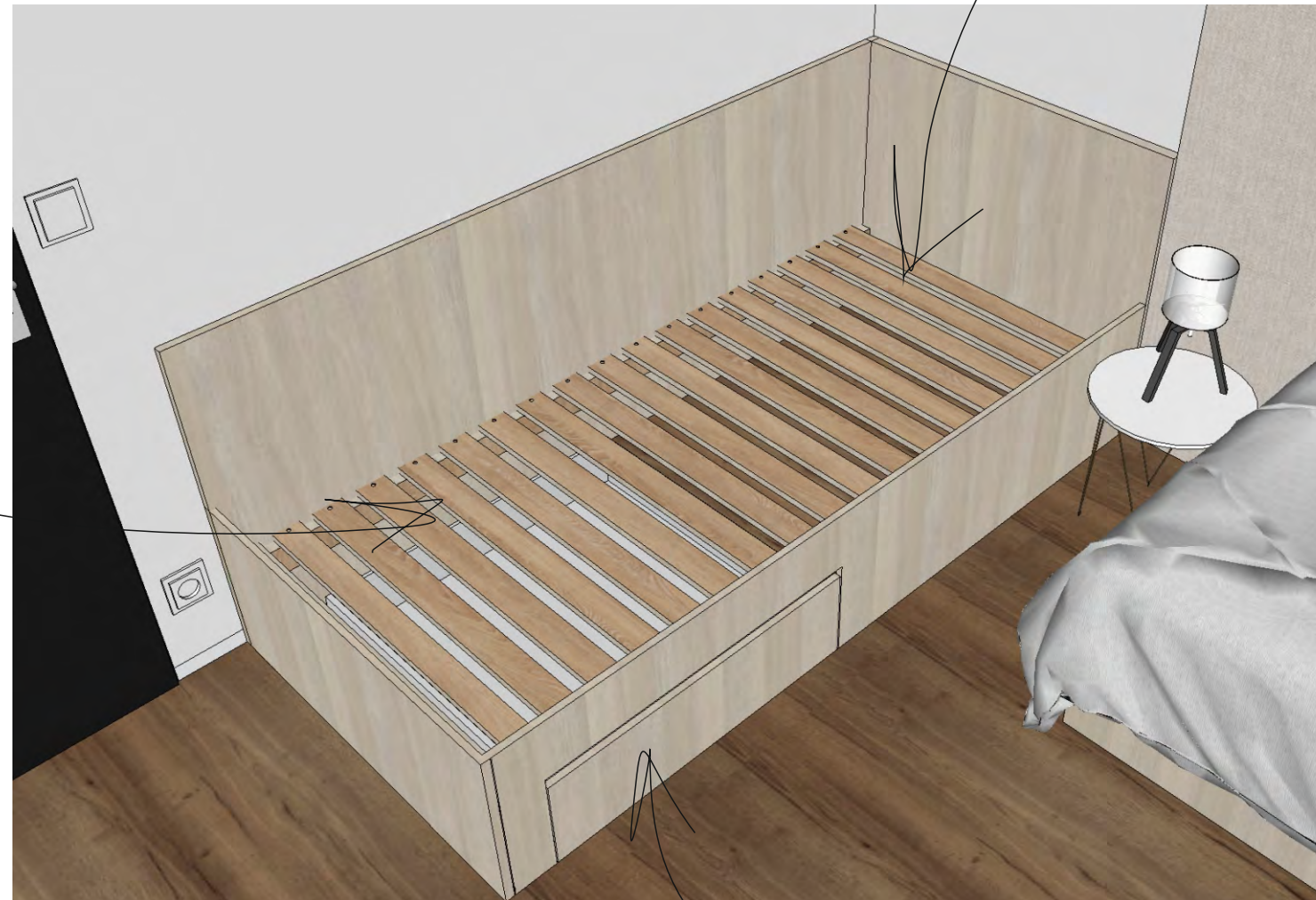

VÝSUVNÝ ŠUPLÍK, NAD HORNÍ HRANOU JE PROSTOR
CCA 3CM - ZASUNU PRSTY A VYTÁHNU (BEZ MADLA)

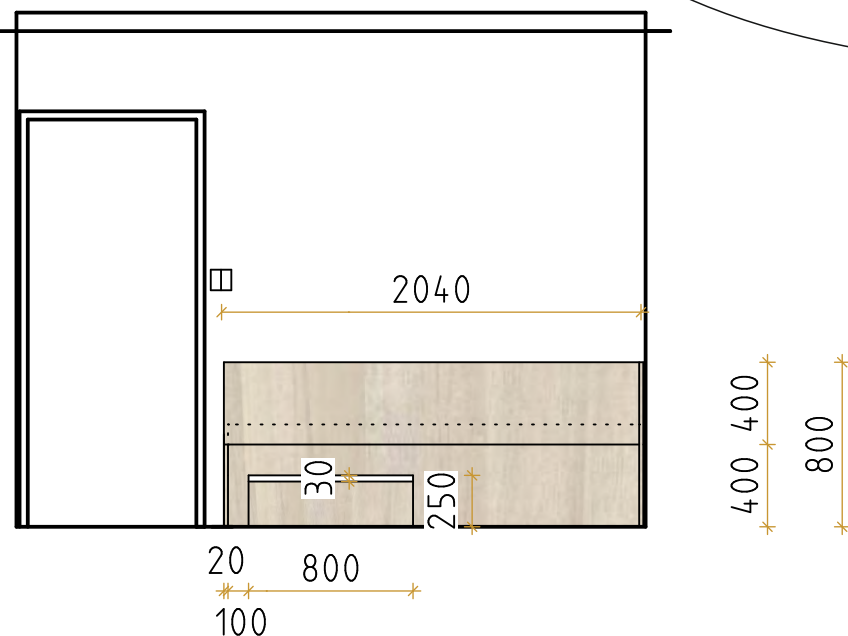

3. POKOJOVÁ JEDNOTKA

3.2 Popis řešení, technické pohledy a detaily provedení

Koupelna - sprcha s umyvadlem

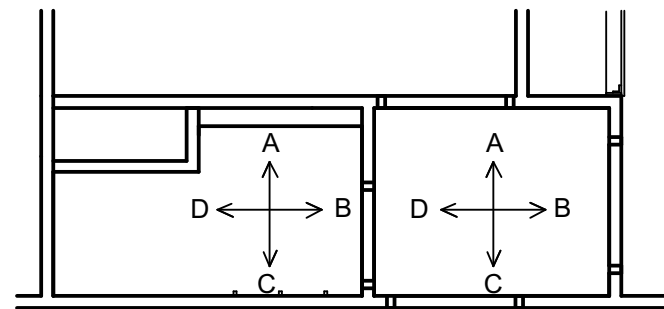
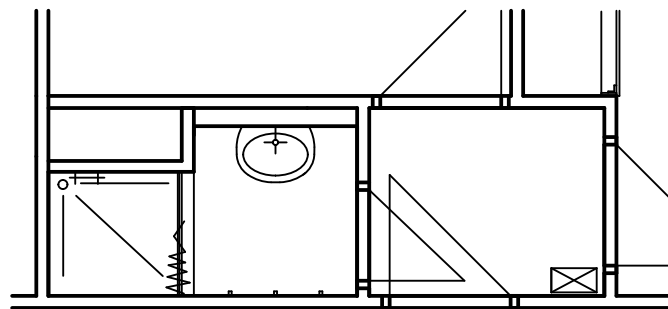

POHLED A

POHLED B

HÁČKY

POHLED C

POHLED D

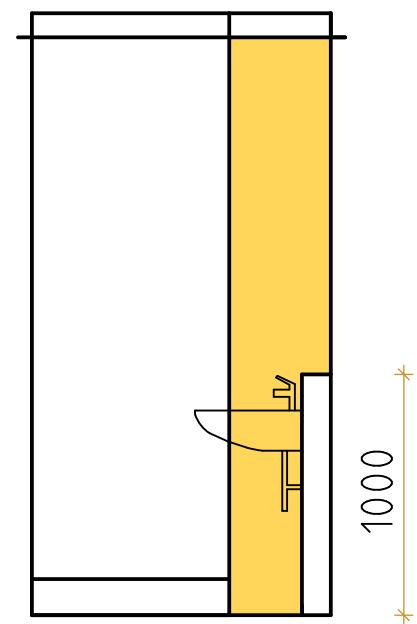
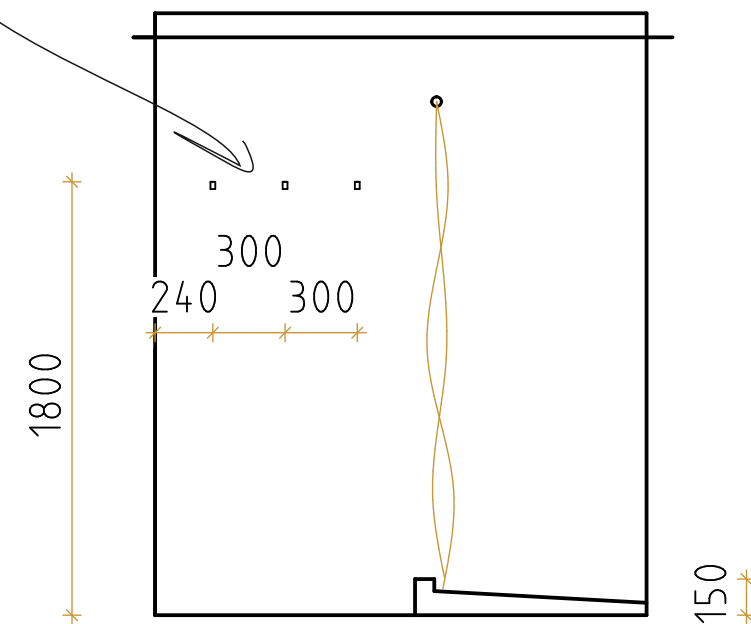
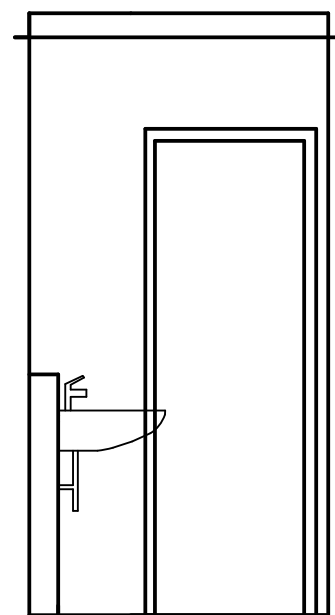
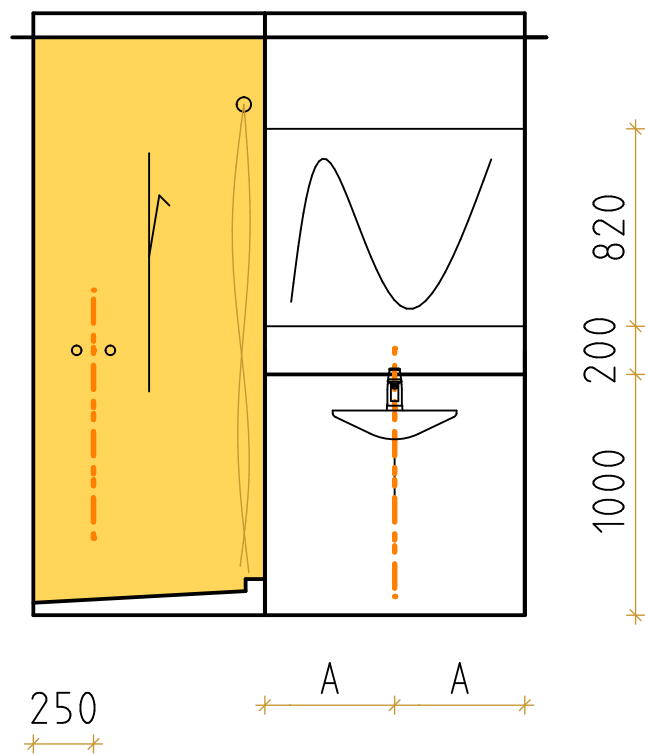

BAREVNÉ ŘEŠENÍ PRO VZOROVÉ 4.NP
(OSTATNÍ PATRA BUDOU MÍT DANOU ČÁST
V PODOBNÉ BARVĚ JAKO PODLAHOVÝ
VINYL A VÝMALBA



3. POKOJOVÁ JEDNOTKA

3.2 Popis řešení, technické pohledy a detaily provedení

Předsín

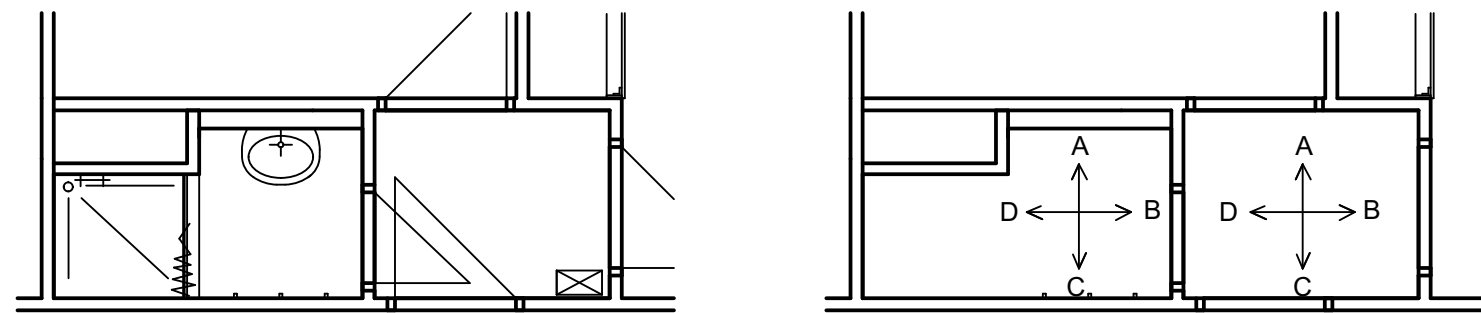

POHLED A

POHLED B

POHLED C

POHLED D

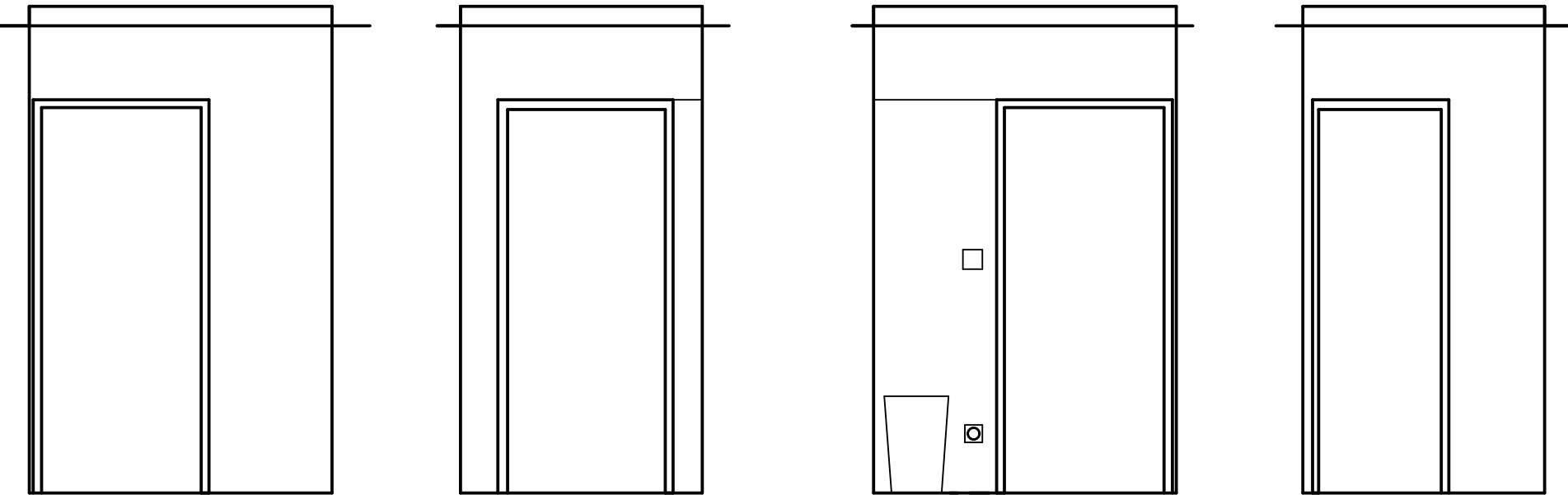

BÍLÝ OBKLAD OD ZÁRUBNĚ K ZÁRUBNI

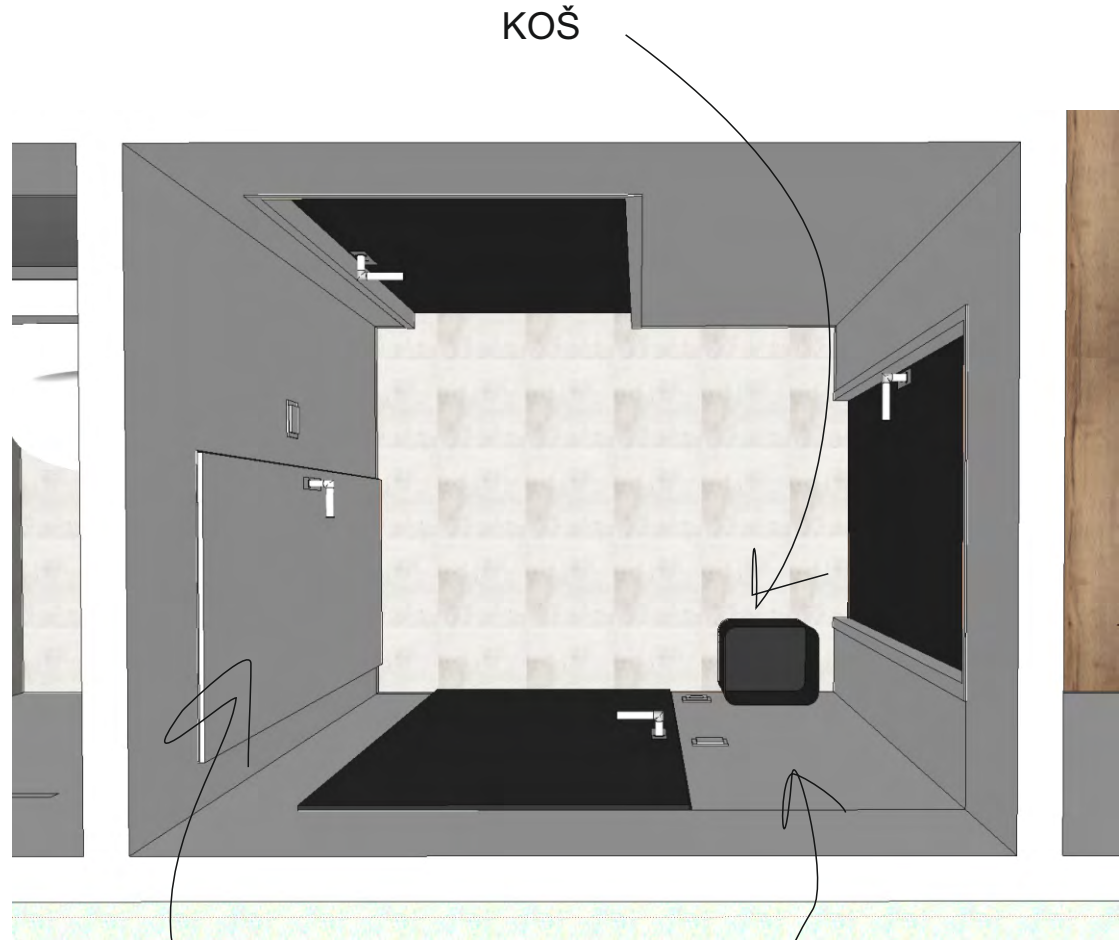

4. PROSTOR KOLEM SCHODIŠTĚ A CHODBY

4.1 Vizualizace

VZOROVÁ VIZUALIZACE - DALŠÍ JSOU UVEDENY PODLE PATER



4. PROSTOR KOLEM SCHODIŠTĚ A CHODBY

4.1 Vizualizace

POHLED NA TUTO ČÁST PLATÍ V BAREVNÉM ŘEŠENÍ PRO VŠECHNA PATRA - BEZ OHLEDU NA BARVU DANÉHO PATRA



4. PROSTOR KOLEM SCHODIŠTĚ A CHODBY

4.2 Popis řešení včetně technických pohledů

2

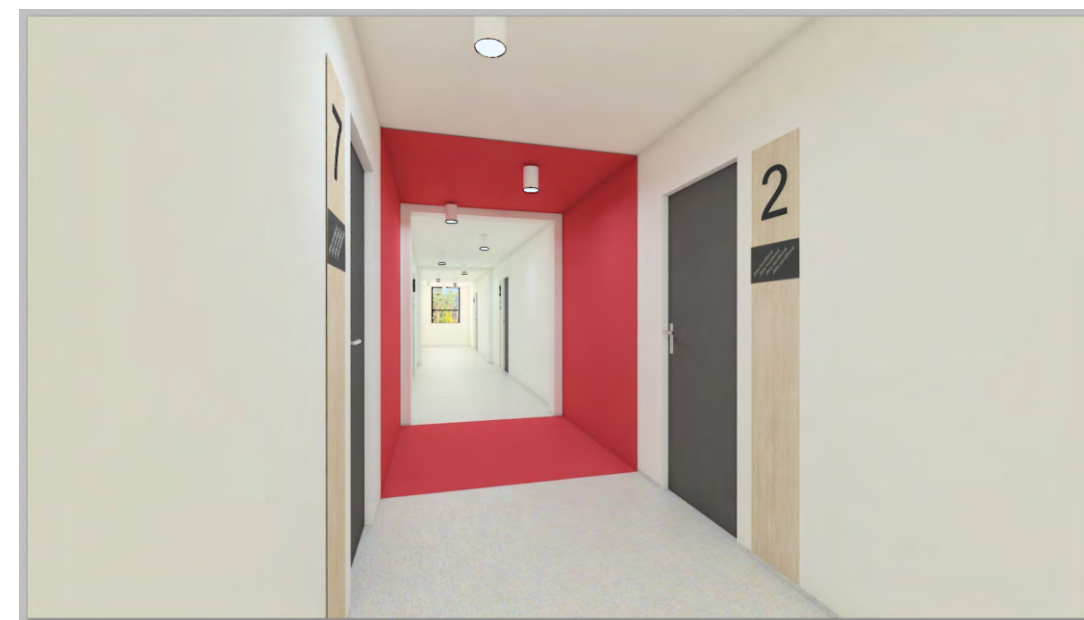

4. PROSTOR KOLEM SCHODIŠTĚ A CHODBY

4.2 Popis řešení včetně technických pohledů

3

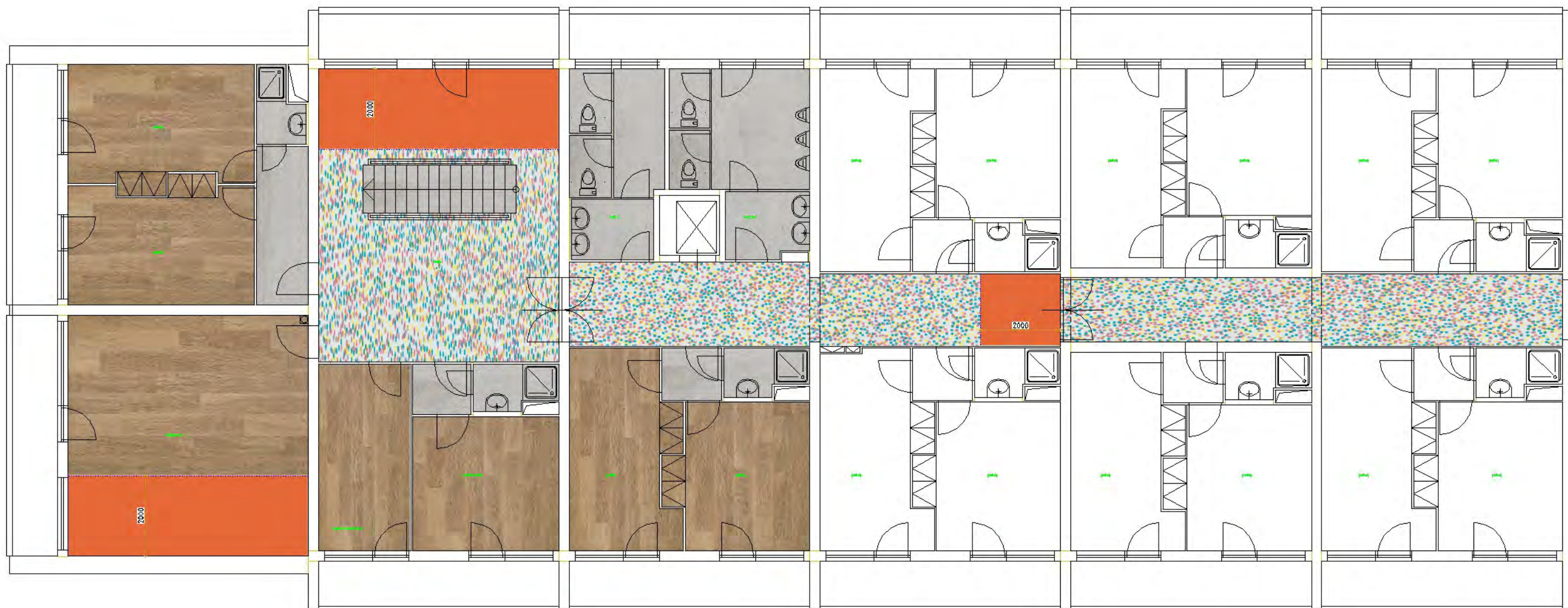
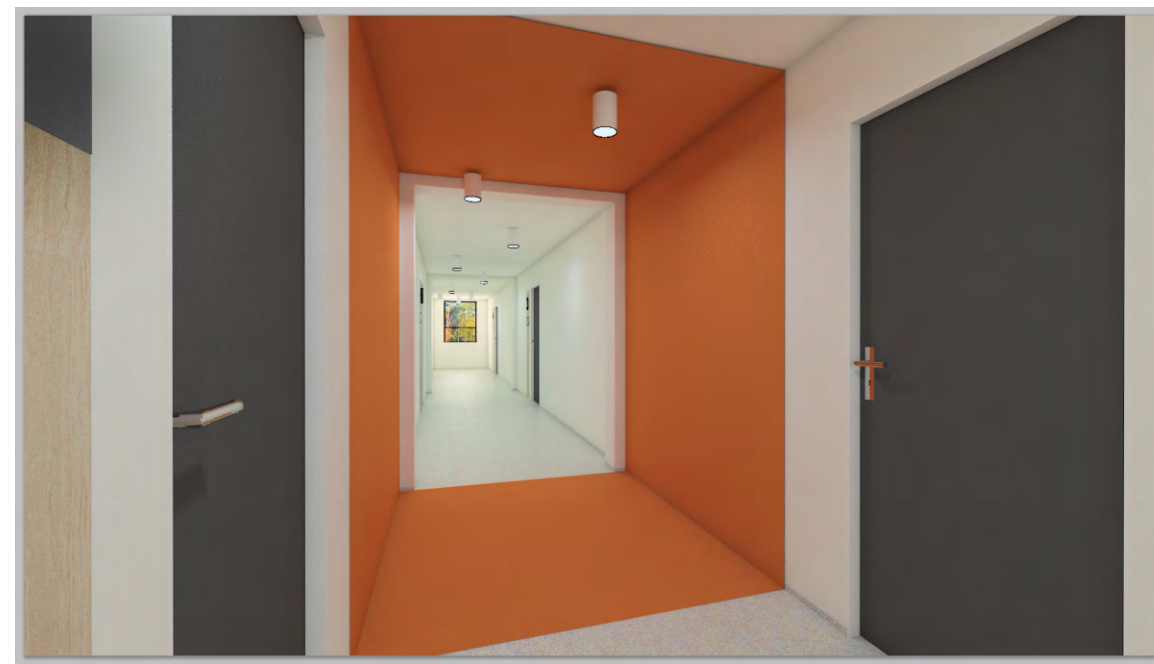

4. PROSTOR KOLEM SCHODIŠTĚ A CHODBY

4.2 Popis řešení včetně technických pohledů

4

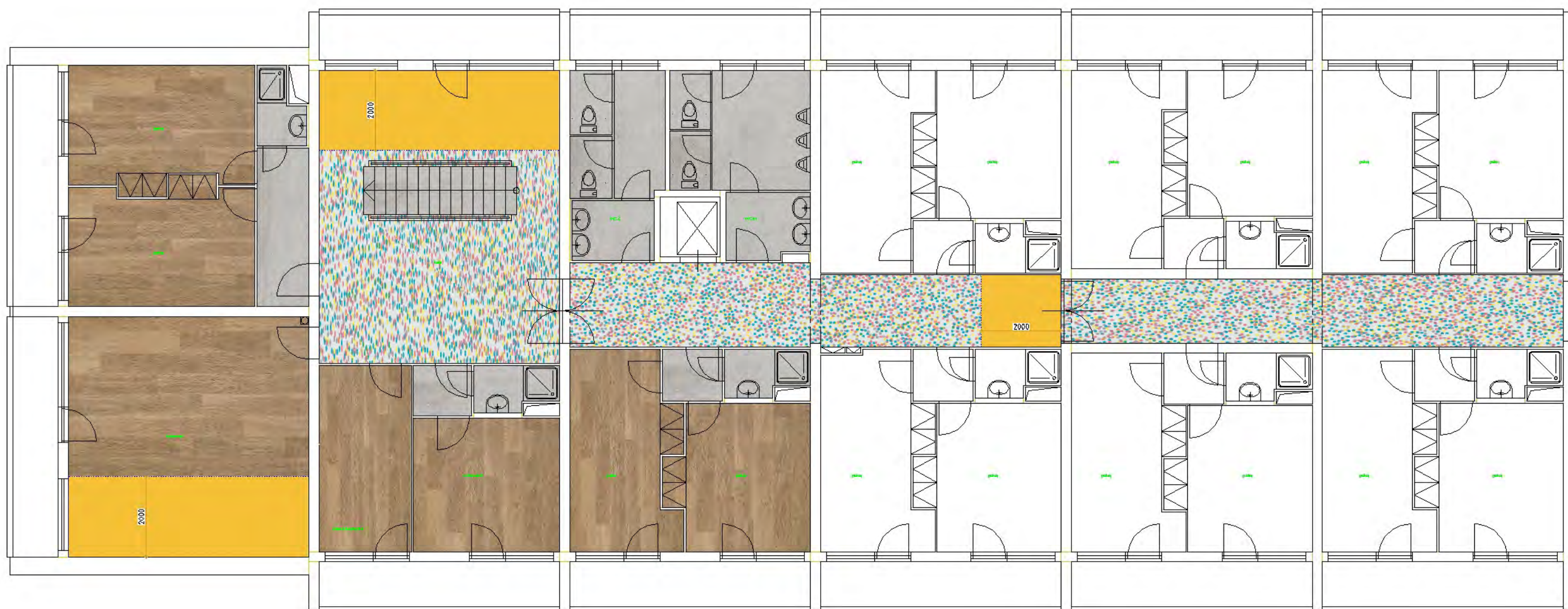

4. PROSTOR KOLEM SCHODIŠTĚ A CHODBY

4.2 Popis řešení včetně technických pohledů

5

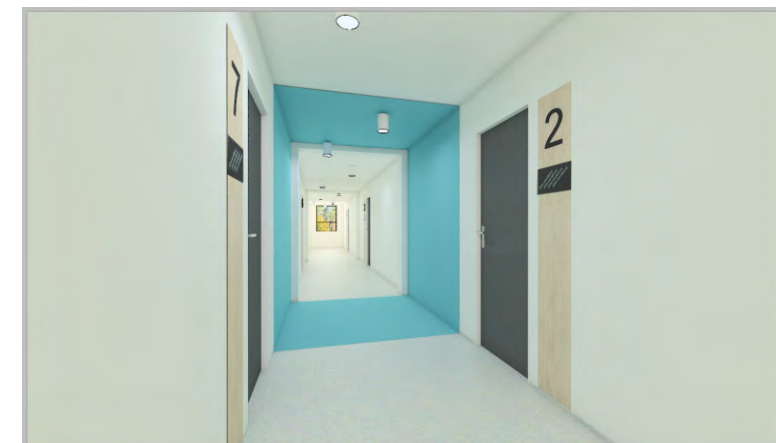

4. PROSTOR KOLEM SCHODIŠTĚ A CHODBY

4.4 Barevné řešení interiérových dveří

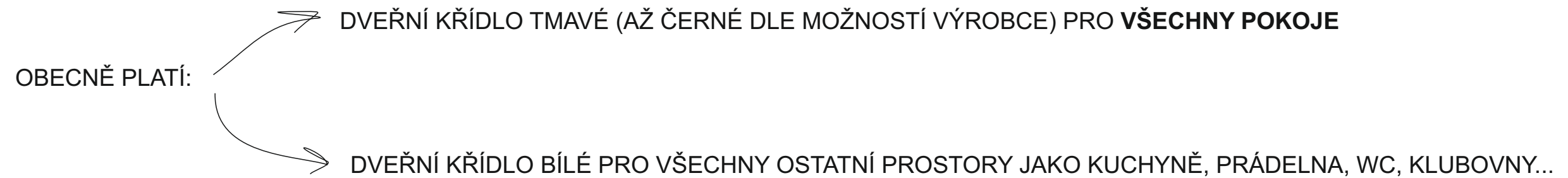

STÁVAJÍCÍ OCELOVÉ ZÁRUBNĚ BUDOU ZACHOVÁNY, NATŘENY VŠECHNY NA BÍLOU BARVU, MATNOU!



4. PROSTOR KOLEM SCHODIŠTĚ A CHODBY

4.5 Značení pater a pokojů

VYŘEZÁNO Z PVC SÍLY CCA 3MM, V BARVĚ DANÉHO PATRA, VÝŠKA ČÍSLA CCA 100 CM



DVEŘE OD OSTATNÍCH PROSTORŮ - BÍLÉ

DVEŘE OD POKOJŮ - TMAVÉ



OBEČNÝM PRINCÍPEM ZNAČENÍ JE ROZDĚLENÍ PODLE PATER BAREVNĚ, KAŽDÉ PATRO UŽ BUDE POTOM ZNAČENO TEDY POUZE ČÍSLY 1 - 9 U POKOJŮ A PÍSMENY U KNIHOVEN, ČAJOVEN, KLUBOVEN ATD... PŘESNÝ POPIS MÍSTNOSTI BUDE NAPSÁN MOKROU KŘÍDOU NA ČERNOU TABULKU POD PÍSMENEM

LAMINO DESKA V DEKORU NÁBYTKU POKOJE, ČÍSLO POKOJE FRÉZOVÁNO Z LESKLÉ PLEXI DESKY 3MM A LEPENO NA DESKU, POD ČÍSLEM JE ZE STEJNÉHO PLEXI TABULE, NA KTEROU SE BUDOU PSÁT „MOKROU KŘÍDOU“ JMÉNA UBYTOVANÝCH

LAMINO DESKA VE VYBRANÉM DEKORU V SÍLE CCA 10MM, ABS HRANA

2 } CCA 30 CM

40 / 20 CM



DTD L K019 PW Jilm stříbrný

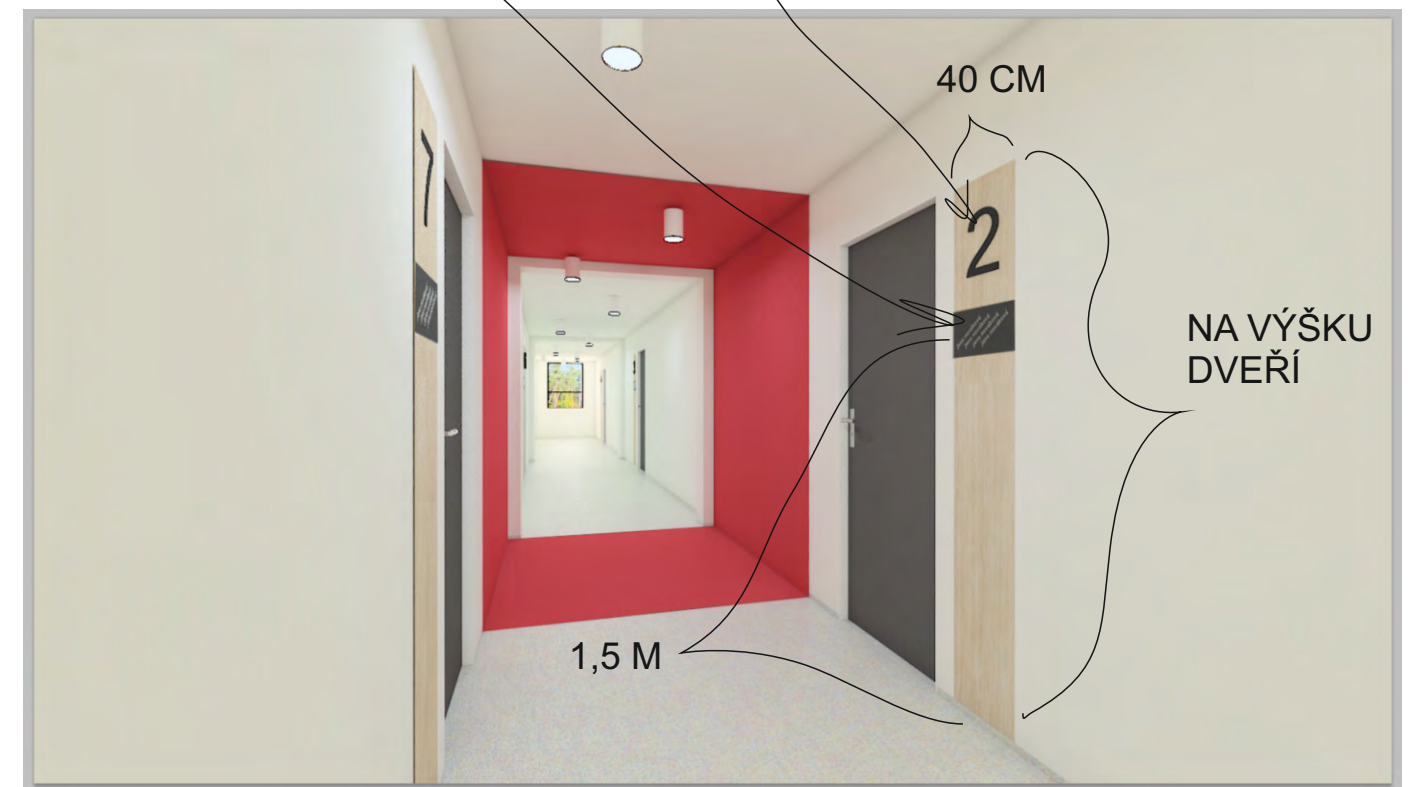

5. VZOROVÉ WC

5.1 Vizualizace



VZOROVÉ WC PRO 4., ŽLUTÉ, PATRO



5. VZOROVÉ WC

5.2 Popis řešení a technické doporučení

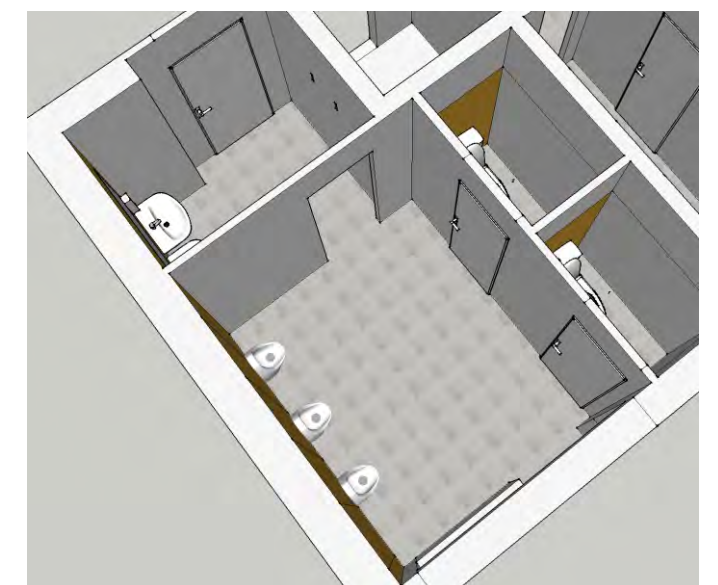
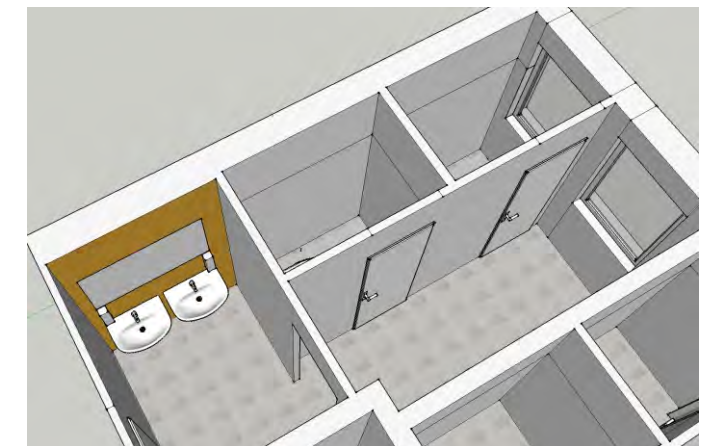
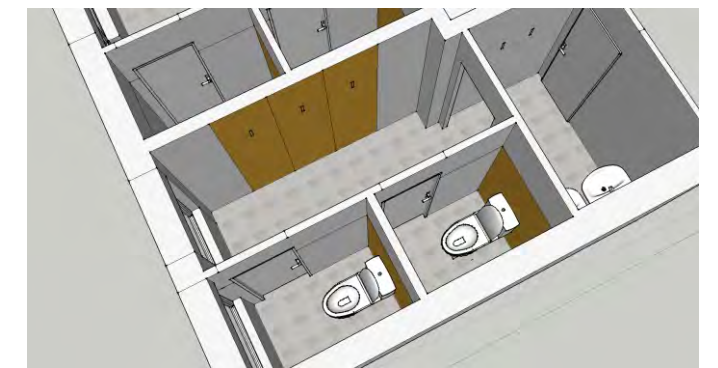
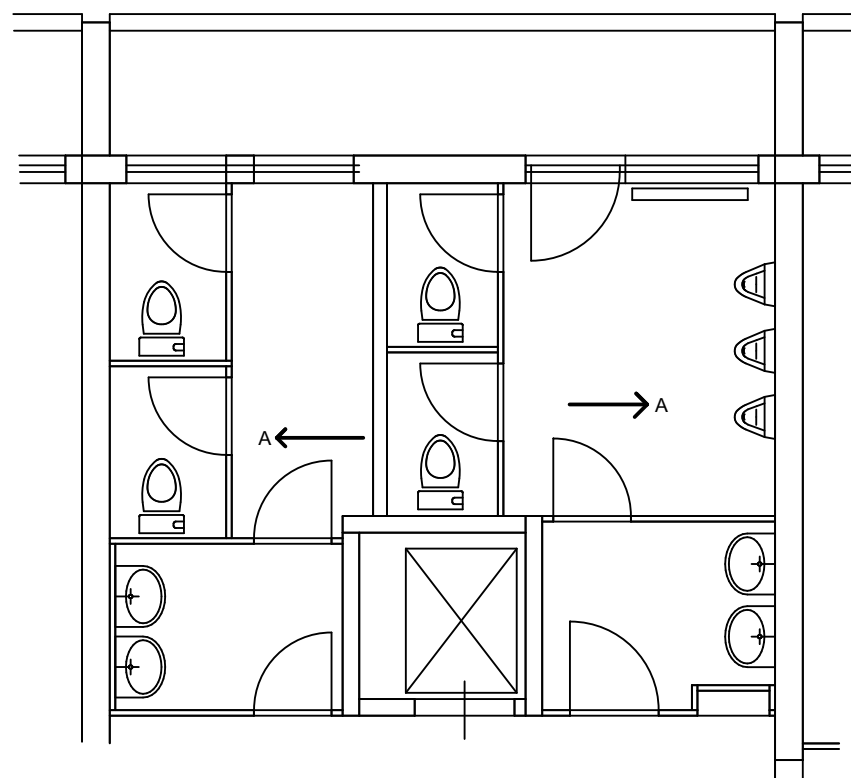
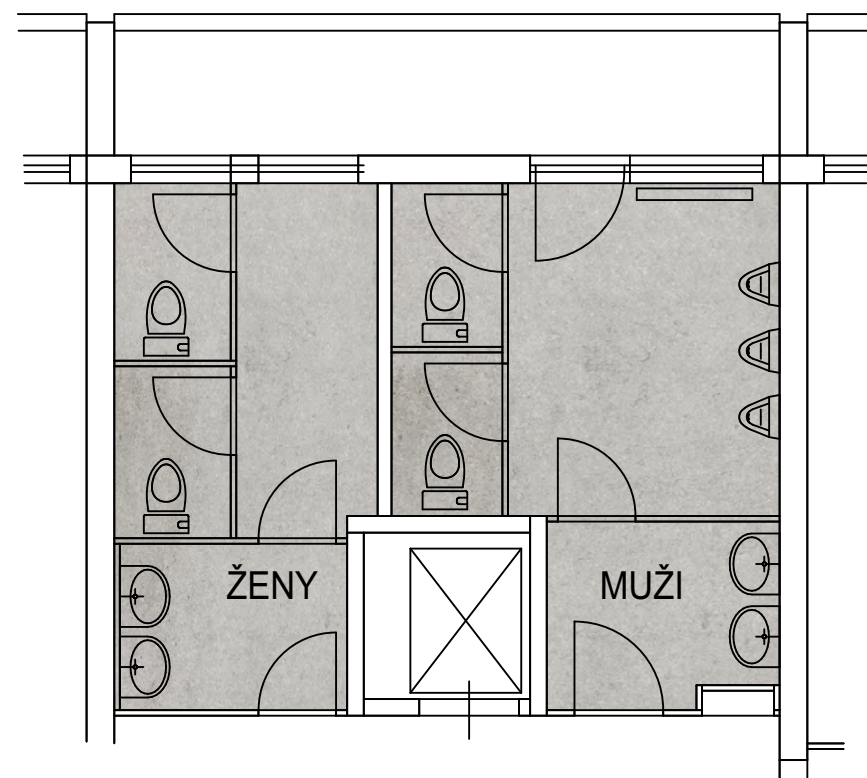

5. VZOROVÉ WC

5.2 Popis řešení a technické doporučení

WC ŽENY - POHLED A NA STĚNU S UMYVADLY



bílé plastové hygienické doplňky
typu mýdelníků, podavačů utěrek,
košů atd...

spárořez je vytvářen pro obklad
30/60 cm - logika spar bude
stejná i pro jiný zvolený formát
obkladu

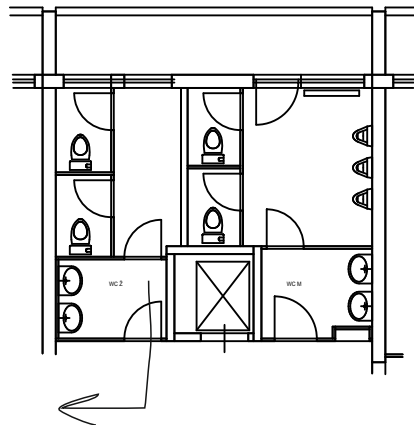

POHLED A

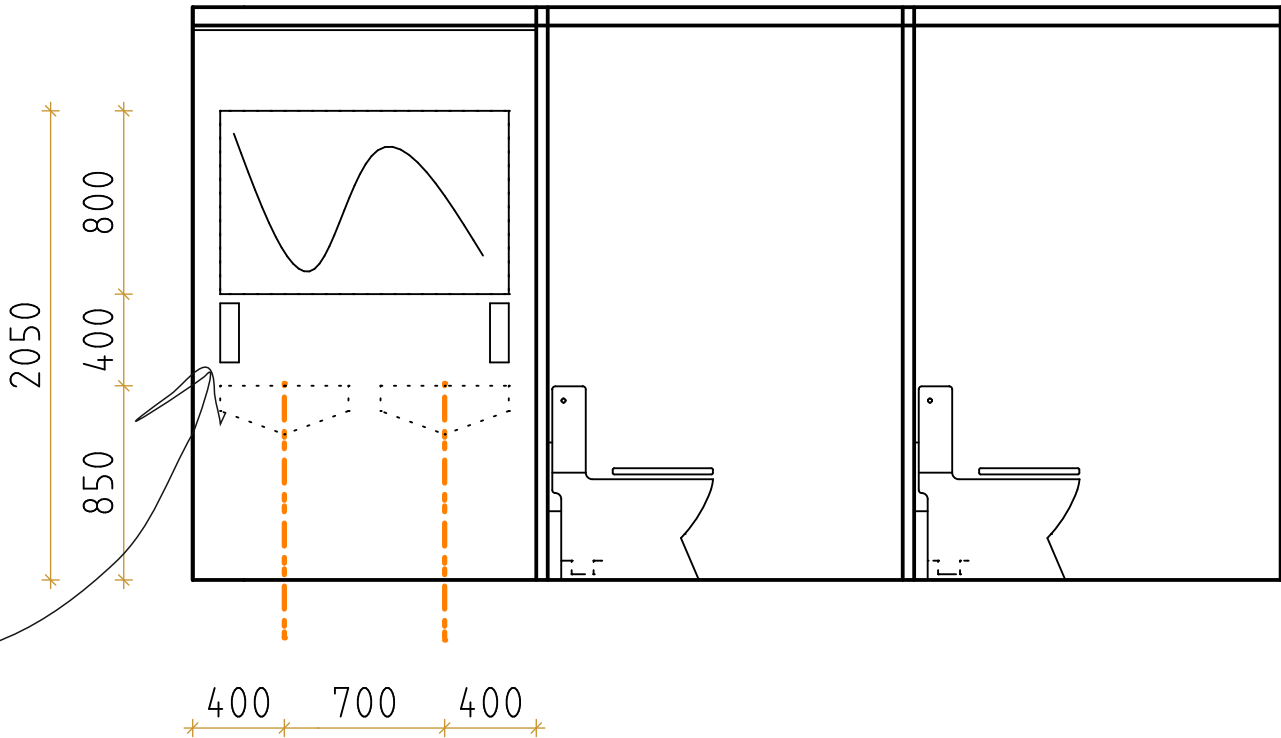

POHLED A

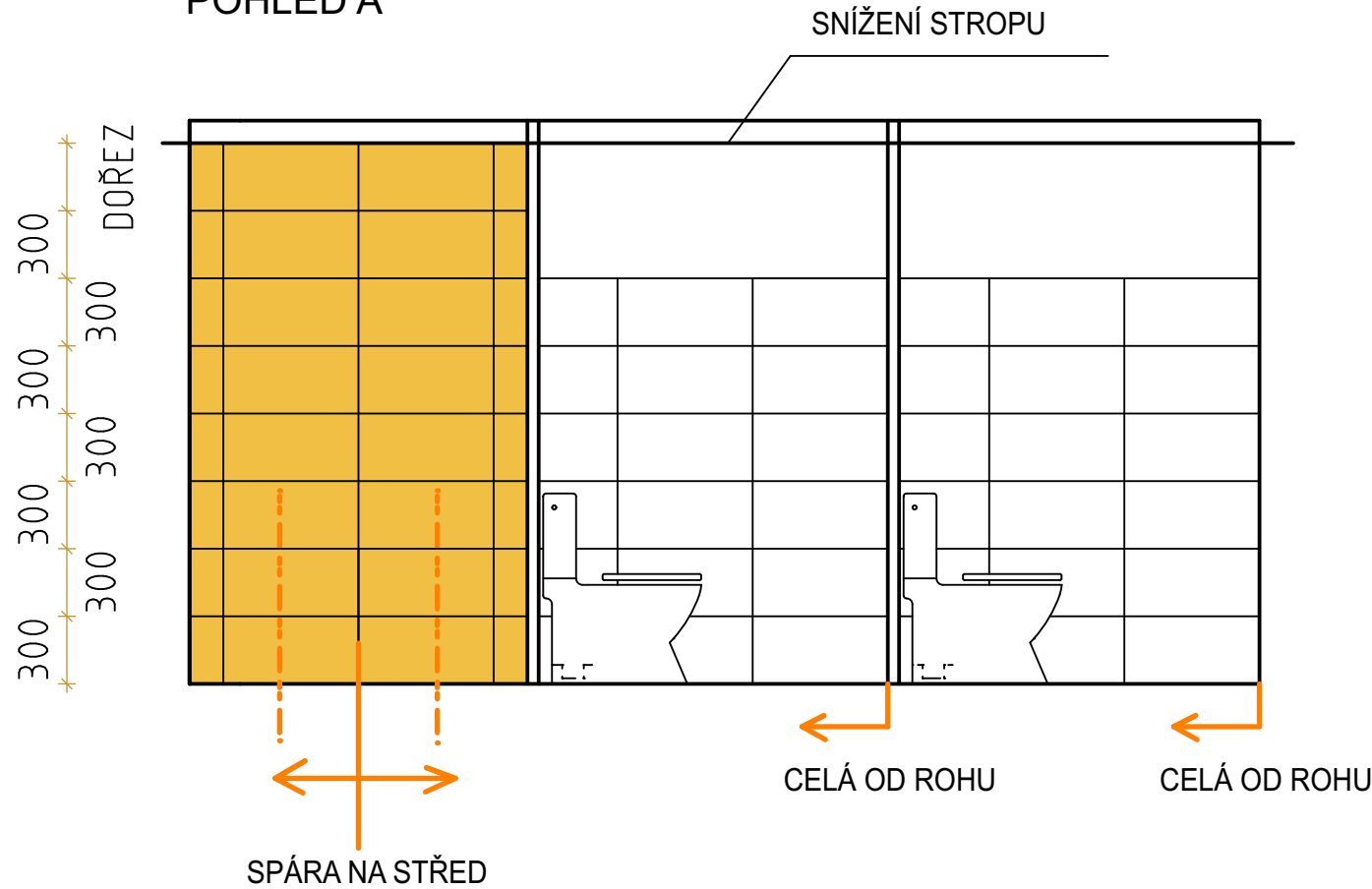

5. VZOROVÉ WC

5.3 Barevné řešení dalších pater

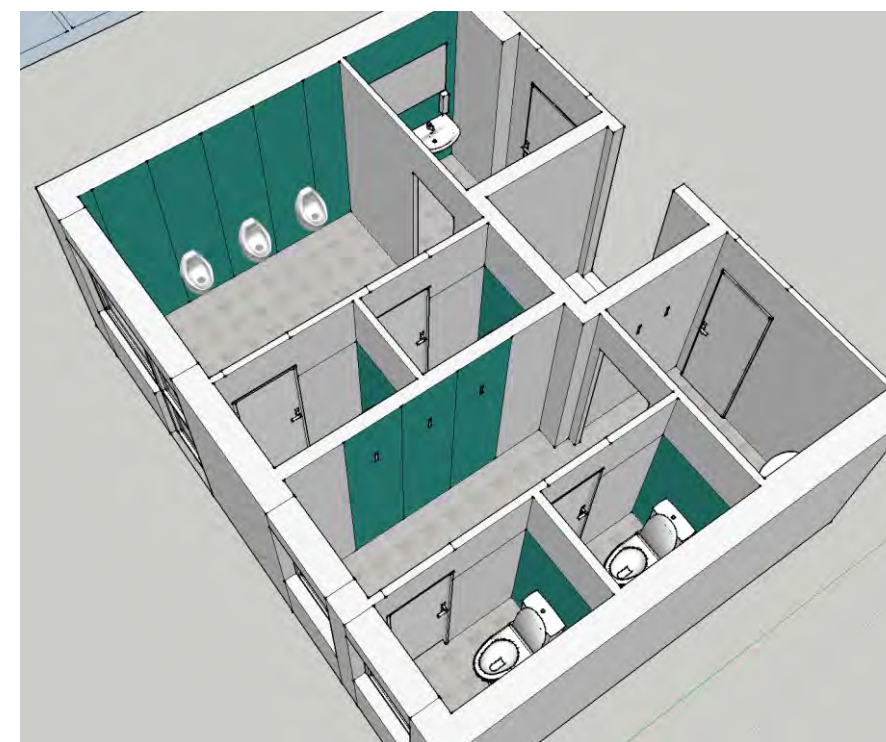
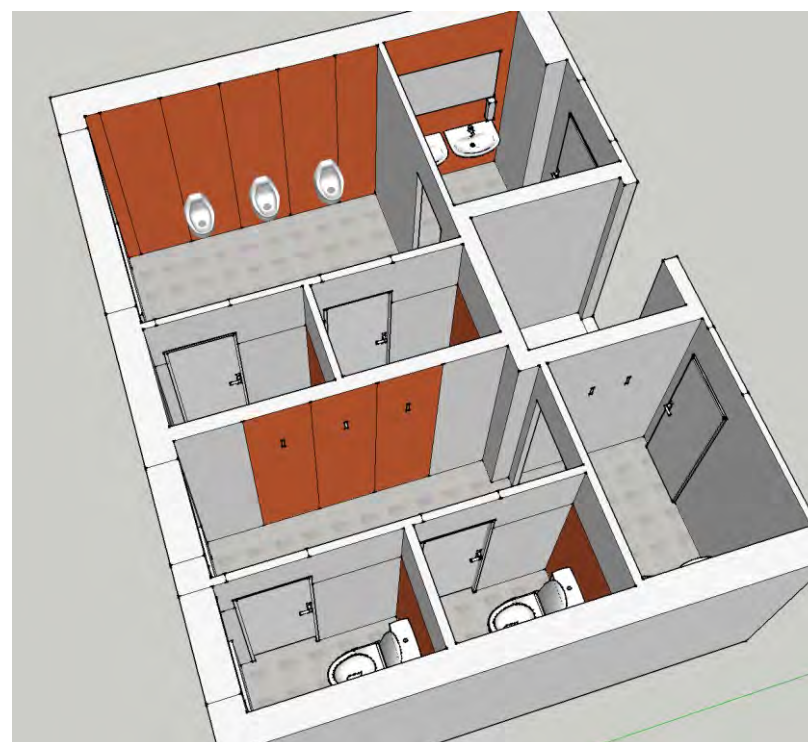
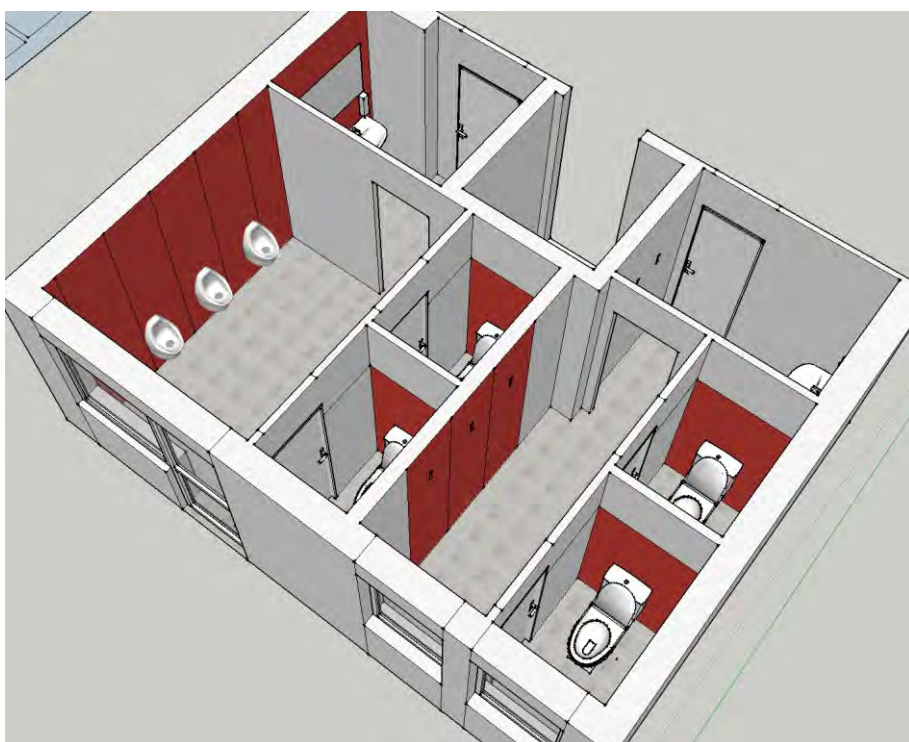

6. 2.NP SPECIFICKÉ PROSTORY

6.1 Sportovní místnost

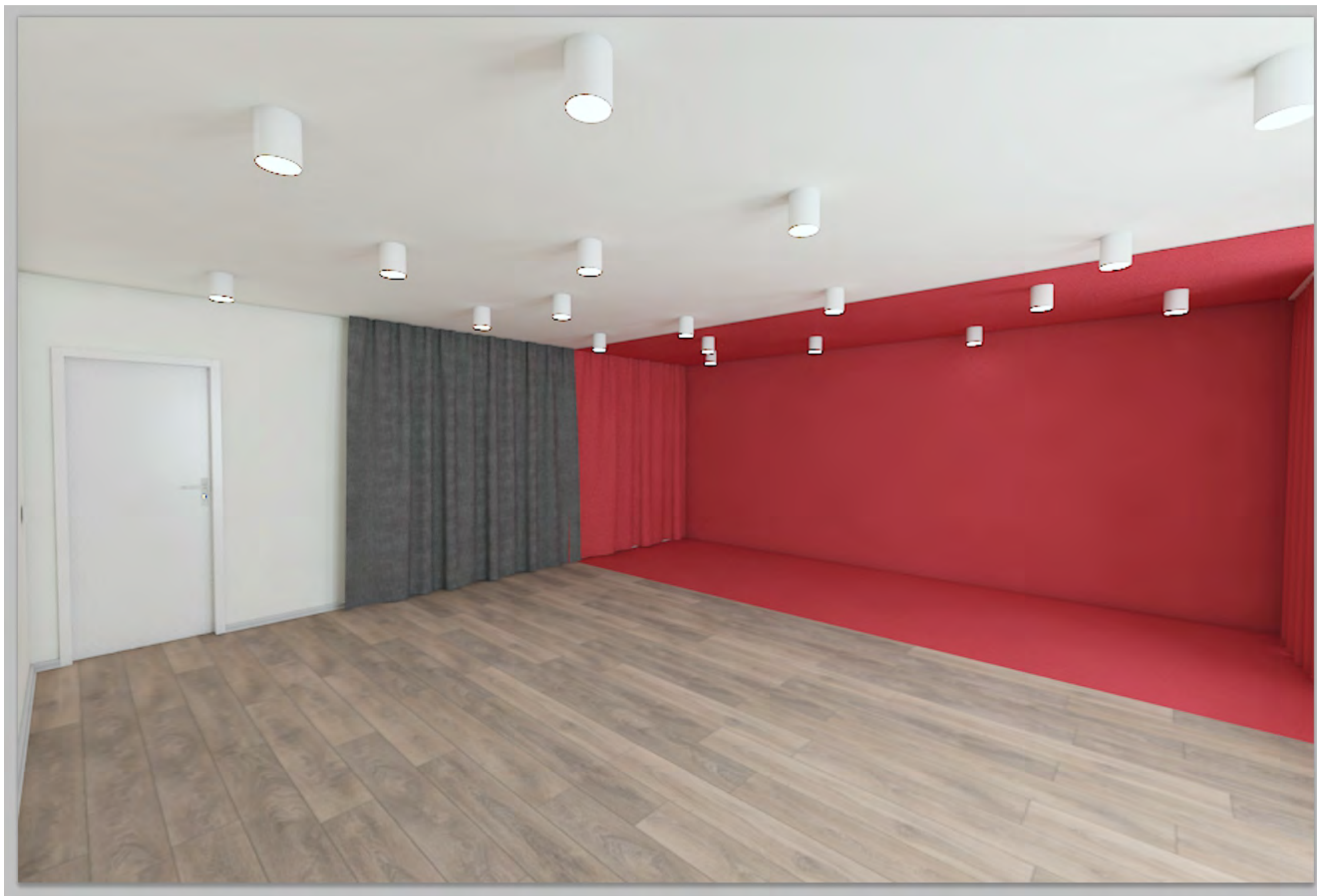

6. 2.NP SPECIFICKÉ PROSTORY

6.1 Sportovní místnost - POPIS ŘEŠENÍ

SPORTOVNÍ MÍSTNOST BUDE VYBAVENA STÁVAJÍCÍM VYBAVENÍM DLE POTŘEB ŠKOLY
- LOGIKA ŘEŠENÍ INTERIÉRU JE STEJNÁ PRO VŠECHNY KLUBOVNY

2M ŠIROKÝ PÁS VÝRAZNÉ PODLAHY I VÝMALBY



ČERVENÝ ZÁVĚS - 2M FIXNÍ

ŠEDÝ ZÁVĚS - 2M FIXNÍ

(PRO ZLEPŠENÍ AKUSTIKY PROSTORU)



6. 2.NP SPECIFICKÉ PROSTORY

6.2 Kuchyňka



6. 2.NP SPECIFICKÉ PROSTORY

6.2 Kuchyňka - POPIS ŘEŠENÍ

BÍLÝ OBKLAD JAKO V KOUPELNÁCH ATD...

SPOTŘEBIČE:
VARNÁ KONVICE
VOLNĚ STOJÍCÍ LEDNICE
DŘEZ S BATERIÍ
VARNÁ DESKA
TROUBA
VOLNĚ STOJÍCÍ MVT
VESTAVNÁ DIGESTOŘ S
ODTAHEM
DLE STAVEBNÍCH MOŽNOSTÍ



BAREVNÉ UNI LAMINO, DOPORUČUJEME
KRONOSPAN 0149 BS SIMPLY RED



PRACOVNÍ DESKA KRONOSPAN K201 RS
DARK GREY CONCRETE



ODKLÁDACÍ A JÍDELNÍ STOLKY KRONOSPAN
0162 PE GRAPHITE GREY

SPODNÍ ČÁST KUCHYNĚ
JE VŽDY ZÁKLADNÍ BÍLÉ
LAMINO S 2MM ABS
NAPŘ.: KRONOSPAN
0101 PE FRONT WHITE



STOLOVÁ PODNOŽ ADEKVÁTNÍ
K VELIKOSTI STOLOVÉ DESKY,
ČTVERCOVÁ ZÁKLADNA I STOJKA,
ČERNÝ LAK



6. 2.NP SPECIFICKÉ PROSTORY

6.2 Kuchyňka - POPIS ŘEŠENÍ

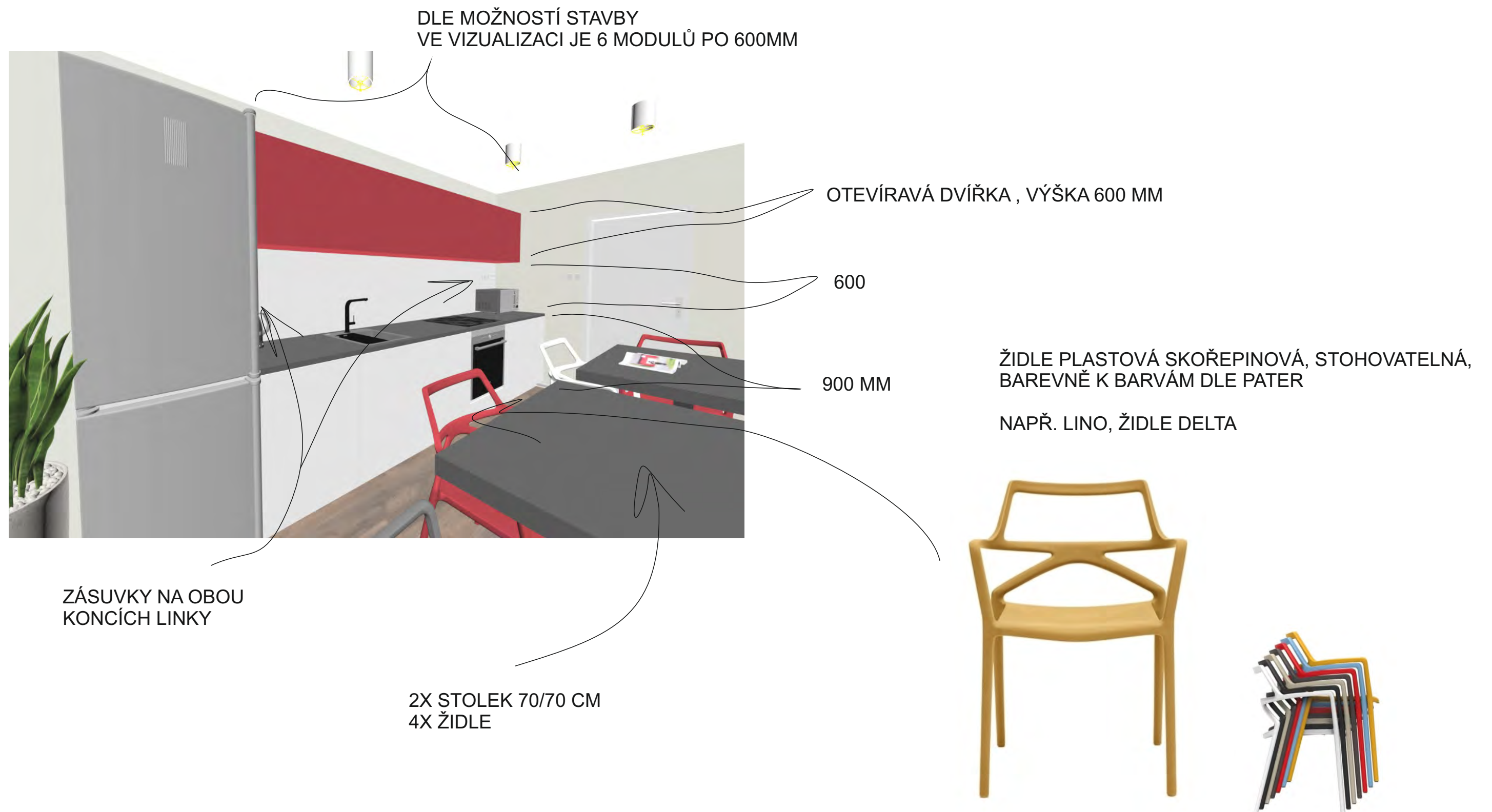

7. 3.NP SPECIFICKÉ PROSTORY

7.1 X-box a TV místnost



7. 3.NP SPECIFICKÉ PROSTORY

7.1 X-box a TV místnost



7. 3.NP SPECIFICKÉ PROSTORY

7.1 X-box a TV místnost - POPIS ŘEŠENÍ

JEDNODUCHÁ, CENOVĚ DOSTUPNÁ SEDAČKA (NAPŘ. KOMBINACE MODULŮ IKEA KIVIK)

2M ŠIROKÝ PÁS VÝRAZNÉ PODLAHY I VÝMALBY

ZÁCLONA

ORANŽOVÝ ZÁVĚS
PRO MOŽNOST ROZTAŽENÍ
NA TU ŠÍŘKU 2M

ŠEDÝ ZÁVĚS (ZATEMŇOVACÍ)
PRO MOŽNOST ROZTAŽENÍ
NA ŠÍŘKU OKNA

ZÁCLONA

ŠEDÝ ZÁVĚS (ZATEMŇOVACÍ)
PRO MOŽNOST ROZTAŽENÍ
NA ŠÍŘKU OKNA



ORANŽOVÝ ZÁVĚS - 2M FIXNÍ

ŠEDÝ ZÁVĚS - 2M FIXNÍ

(PRO ZLEPŠENÍ AKUSTIKY PROSTORU)



ORANŽOVÝ ZÁVĚS
PRO MOŽNOST ROZTAŽENÍ
NA TU ŠÍŘKU 2M

TV ZAVĚŠENA NA STĚNĚ (V PŘÍPADĚ, ŽE NEPŮJDE
ZASEKAT HUSÍ KRK DO STĚNY PRO VEDENÍ
KABELÁŽE DO SPODNÍ SKŘÍNKY, BUDE TV NA
PŘEDSAZENÉ BÍLÉ DESCE VIZ POHLED
- ŠÍŘKA SESTAVY JE 2M



7. 3.NP SPECIFICKÉ PROSTORY

7.2 Kuchyňka



7. 3.NP SPECIFICKÉ PROSTORY

7.2 Kuchyňka - POPIS ŘEŠENÍ

BÍLÝ OBKLAD JAKO V KOUPELNÁCH ATD...

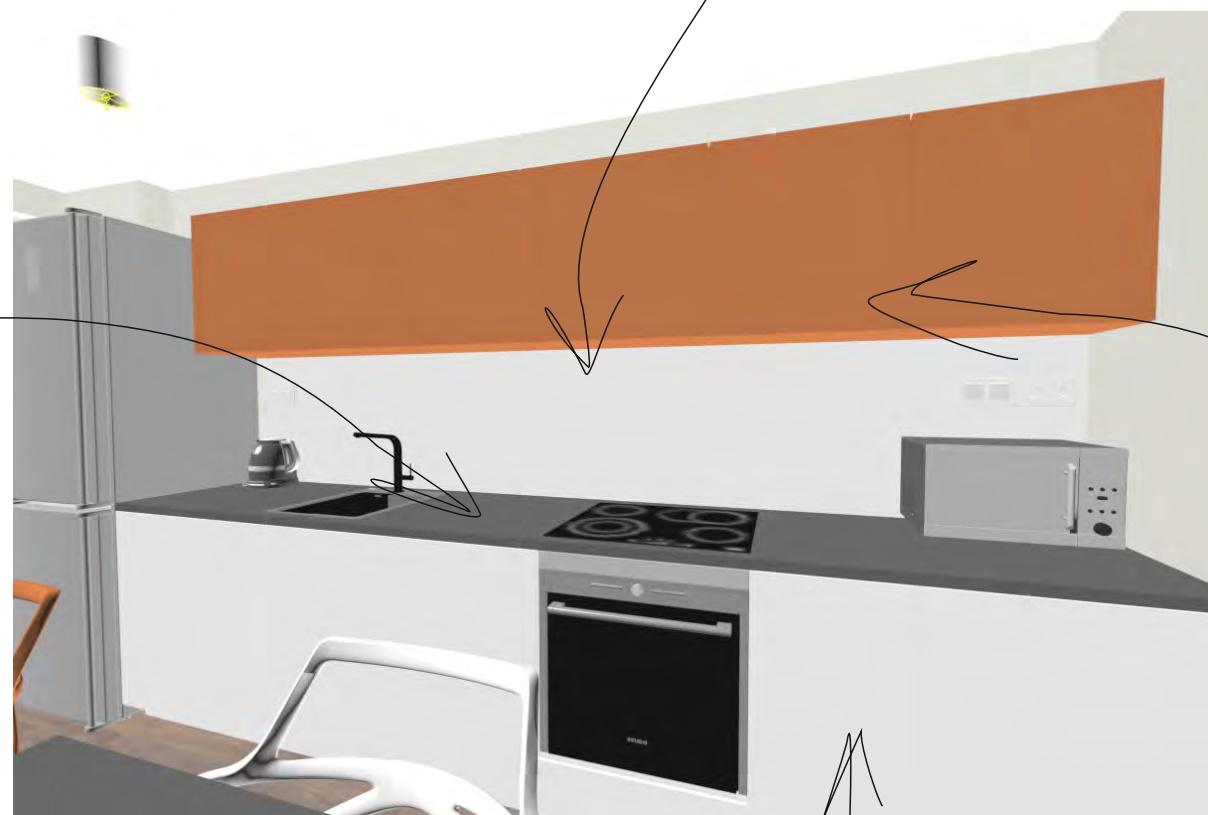

PRACOVNÍ DESKA KRONOSPAN K201 RS
DARK GREY CONCRETE

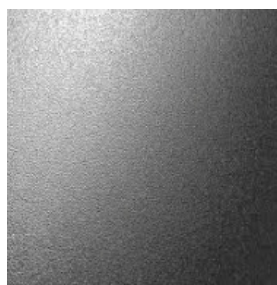

ODKLÁDACÍ A JÍDELNÍ STOLKY KRONOSPAN
0162 PE GRAPHITE GREY

SPODNÍ ČÁST KUCHYNĚ
JE VŽDY ZÁKLADNÍ BÍLÉ
LAMINO S 2MM ABS
NAPŘ.: KRONOSPAN
0101 PE FRONT WHITE

SPOTŘEBIČE:
VARNÁ KONVICE
VOLNĚ STOJÍCÍ LEDNICE
DŘEZ S BATERIÍ
VARNÁ DESKA
TROUBA
VOLNĚ STOJÍCÍ MVT
VESTAVNÁ DIGESTOŘ S
ODTAHEM
DLE STAVEBNÍCH MOŽNOSTÍ



BAREVNÉ UNI LAMINO, DOPORUČUJEME
KRONOSPAN 0132 BS ORANGE



7. 3.NP SPECIFICKÉ PROSTORY

7.2 Kuchyňka - POPIS ŘEŠENÍ

2X STOLEK 70/70 CM
4X ŽIDLE



STOLOVÁ PODNOŽ ADEKVÁTNÍ
K VELIKOSTI STOLOVÉ DESKY,
ČTVERCOVÁ ZÁKLADNA I STOJKA,
ČERNÝ LAK

ZÁSUVKY NA OBOU
KONCÍCH LINKY

DLE MOŽNOSTÍ STAVBY
VE VIZUALIZACI JE 6 MODULŮ PO 600MM

OTEVÍRAVÁ DVÍŘKA

600

600

900

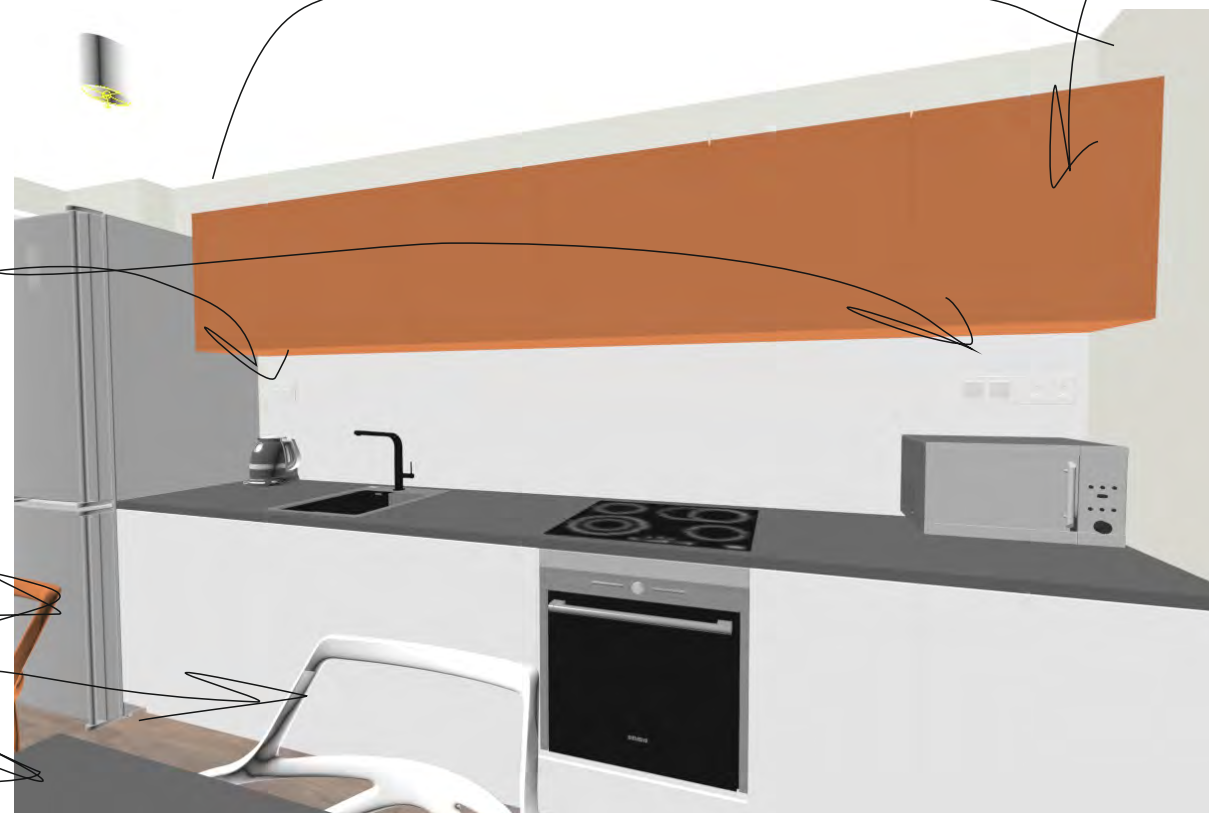

ŽIDLE PLASTOVÁ SKOŘEPINOVÁ, STOHOVATELNÁ,
BAREVNĚ K BARVÁM DLE PATER

NAPŘ. LINO, ŽIDLE DELTA



8. 4.NP SPECIFICKÉ PROSTORY

8.1 Knihovna - studovna



8. 4.NP SPECIFICKÉ PROSTORY

8.1 Knihovna - studovna



8. 4.NP SPECIFICKÉ PROSTORY

8.1 Knihovna - studovna - POPIS ŘEŠENÍ

JEDNODUCHÁ BÍLÁ KNIHOVNA BEZ ZAD, NAPŘ. IKEA KALLAX



JEDNODUCHÁ, CENOVĚ DOSTUPNÁ SEDAČKA (NAPŘ. KOMBINACE MODULŮ IKEA KIVIK)

2M ŠIROKÝ PÁS VÝRAZNÉ PODLAHY I VÝMALBY

ŠEDÝ ZÁVĚS (ZATEMŇOVACÍ)
PRO MOŽNOST ROZTAŽENÍ
NA ŠÍŘKU OKNA

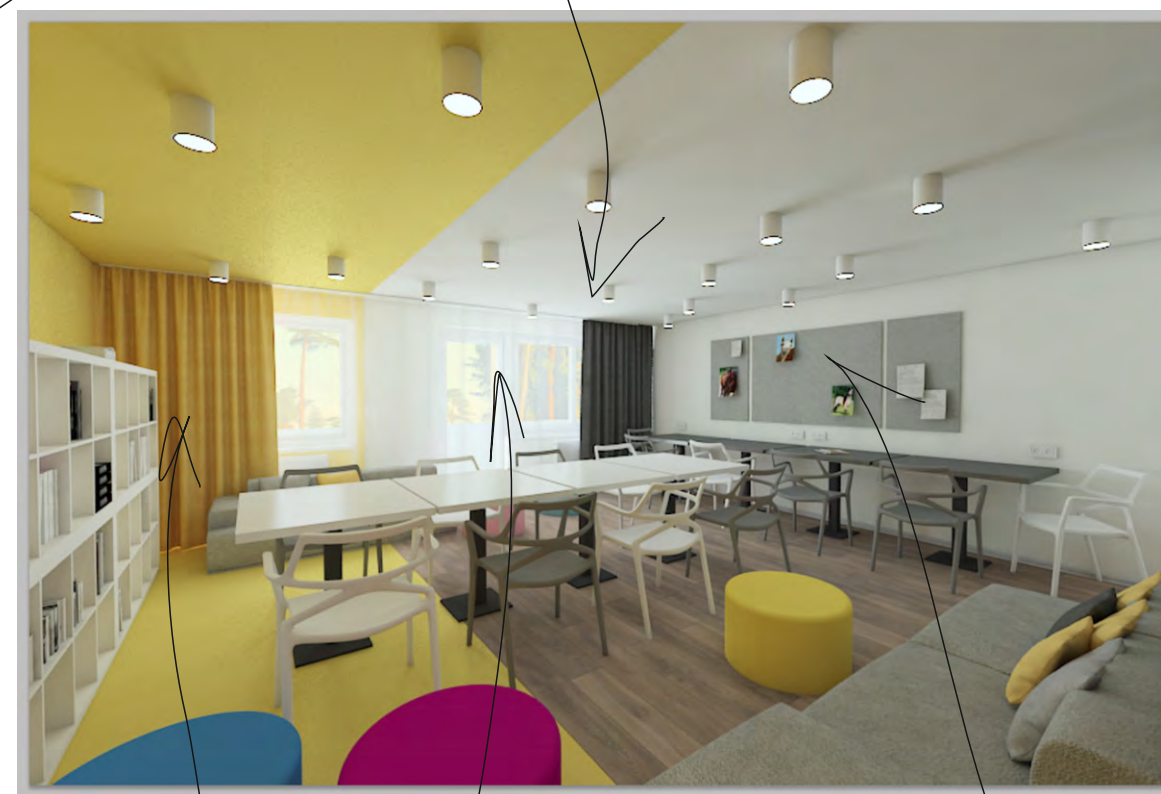

ŽLUTÝ ZÁVĚS - 2M FIXNÍ

ŠEDÝ ZÁVĚS - 2M FIXNÍ

(PRO ZLEPŠENÍ AKUSTIKY PROSTORU)

8X ŠTŮL 70/70 CM
NA ČERNÉ PODNOŽI
(4X DESKA BÍLÁ,
4X DESKA TMAVÁ
VIZ DOKUMENTACE
KUCHYŇKY)



ZÁCLONA

ŽLUTÝ ZÁVĚS
PRO MOŽNOST ROZTAŽENÍ
NA TU ŠÍŘKU 2M

NÁSTĚNKY

BAREVNÝ TABURET JAKO VE ZBYTKU PROSTORU
- CELKEM CCA 5 KS BUDE STAČIT



8. 4.NP SPECIFICKÉ PROSTORY

8.3 Čajová kuchyňka



8. 4.NP SPECIFICKÉ PROSTORY

8.3 Čajová kuchyňka - POPIS ŘEŠENÍ

BÍLÝ OBKLAD JAKO V KOUPELNÁCH ATD...

SPOTŘEBIČE:

DŘEZ S BATERÍ
VOLNĚ STOJÍCÍ MVT
VARNÁ KONVICE



BAREVNÉ UNI LAMINO, DOPORUČUJEME
KRONOSPAN 0134 BS SUNSHINE



PRACOVNÍ DESKA KRONOSPAN K201 RS
DARK GREY CONCRETE



ODKLÁDACÍ A JÍDELNÍ STOLKY KRONOSPAN
0162 PE GRAPHITE GREY

2x POLICE NA TRNY - DVOJITÁ SÍLA LAMINA

(V PŘÍPADĚ ŠPATNÉ ÚNOSNOSTI STĚNY LZE POUŽÍT
BÍLÁ LAMINO DESKA, POLICE CHYTNOUT DO NÍ
A PAK DESKU S POLICE KOTVIT NA STĚNU)

SPODNÍ ČÁST KUCHYNĚ
JE VŽDY ZÁKLADNÍ BÍLÉ
LAMINO S 2MM ABS
NAPŘ.: KRONOSPAN
0101 PE FRONT WHITE



8. 4.NP SPECIFICKÉ PROSTORY

8.3 Čajová kuchyňka - POPIS ŘEŠENÍ

2X STOLEK 70/70 CM
4X ŽIDLE



STOLOVÁ PODNOŽ ADEKVÁTNÍ
K VELIKOSTI STOLOVÉ DESKY,
ČTVERCOVÁ ZÁKLADNA I STOJKA,
ČERNÝ LAK

ZÁSUVKY NA OBOU
KONCÍCH LINKY



ŽIDLE PLASTOVÁ SKOŘEPINOVÁ, STOHOVATELNÁ,
BAREVNĚ K BARVÁM DLE PATER

NAPŘ. LINO, ŽIDLE DELTA

DLE MOŽNOSTÍ STAVBY
VE VIZUALIZACI JE 6 MODULŮ PO 600MM



9. 5.NP SPECIFICKÉ PROSTORY

9.1 TV místnost



9. 5.NP SPECIFICKÉ PROSTORY

9.1 TV místnost



9. 5.NP SPECIFICKÉ PROSTORY

9.1 TV místnost - POPIS ŘEŠENÍ

JEDNODUCHÁ, CENOVĚ DOSTUPNÁ SEDAČKA (NAPŘ. KOMBINACE MODULŮ IKEA KIVIK)

2M ŠIROKÝ PÁS
VÝRAZNÉ PODLAHY
I VÝMALBY

ČALOUNĚNÁ NÁSTĚNKA

ŠEDÝ ZÁVĚS (ZATEMŇOVACÍ)
PRO MOŽNOST ROZTAŽENÍ
NA ŠÍŘKU OKNA



MODRO-ZELENÝ ZÁVĚS - 2M FIXNÍ

ŠEDÝ ZÁVĚS - 2M FIXNÍ

(PRO ZLEPŠENÍ AKUSTIKY PROSTORU)

ZÁCLONA

MODRO-ZELENÝ ZÁVĚS
PRO MOŽNOST ROZTAŽENÍ
NA TU ŠÍŘKU 2M

BAREVNÝ TABURET JAKO VE ZBYTKU PROSTORU
- CELKEM CCA 5 KS

TV ZAVĚŠENA NA STĚNĚ (V PŘÍPADĚ, ŽE NEPŮJDE
ZASEKAT HUSÍ KRK DO STĚNY PRO VEDENÍ KABELÁŽE
DO SPODNÍ SKŘÍNKY, BUDE TV NA PŘEDSAZENÉ
BÍLÉ DESCE VIZ POHLED
- ŠÍŘKA SESTAVY JE 2M

